

TIM PENYUSUN:

1. Drs. Choirul Anam, M.Si, Psikolog : Dekan Fakultas Psikologi
2. Faridah Ainur Rohmah, S.Psi, M.Si, Psikolog : Wakil Dekan Fakultas Psikologi
3. Erny Hidayati, S.Psi, M.A., Psikolog : Kaprodi Psikologi
4. Fuadah Fakhruddiana, S.Psi, M.Psi : Sekprodi Psikologi
5. Alfi Purnamasari, S.Psi, M.Si, Psikolog : Kepala Lab. Psikodiagnostik
6. Devi Damayanti, M.Psi., Psikolog : Kepala Lab. Terapan Psikologi
7. Erlina Listyanti Widuri, S.Psi., M.A. : PSMF Psikologi
8. Rudy Yuniawati, S.Psi., M.Psi. : PSMF Psikologi
9. Sri Kushartati, S.Psi., M.A. : Unit Urusan Skripsi Prodi
Psikologi
10. Nurhamidah Wijayanti, S.E. : Kepala Kantor Fak. Psikologi

DAFTAR ISI

TIM PENYUSUN		I
DAFTAR ISI		II
FAKULTAS PSIKOLOGI		
A.	Pendahuluan	1
B.	Visi, Misi, dan Sasaran Mutu Prodi dan Fakultas	1
C.	Struktur Organisasi	7
D.	Kurikulum	8
E.	Perkuliahan	13
F.	Ujian	14
G.	Kuliah Praktek	15
H.	Kompetensi Dosen	15
I.	Kompetensi Lulusan	19
J.	Silabus	

FAKULTAS PSIKOLOGI

A. PENDAHULUAN

Fakultas Psikologi Universitas Ahmad Dahlan, adalah salah satu fakultas di lingkungan Universitas Ahmad Dahlan, berdiri berdasarkan Surat Keputusan Menteri Pendidikan dan Kebudayaan Republik Indonesia Nomor: 102/D/0/1994. Sebagai penyelenggara pendidikan Psikologi di Perguruan Tinggi, Fakultas Psikologi Universitas Ahmad Dahlan selalu mengikuti perkembangan keilmuan psikologi dan mengikuti peraturan penyelenggaraan pendidikan yang berlaku, baik melalui pemerintah maupun lembaga asosiasi psikologi.

Sejak berdirinya, Fakultas Psikologi Universitas Ahmad Dahlan telah dua kali mendapatkan status akreditasi BAN-PT untuk program S1, dan pada tahun 2012 memperoleh akreditasi dari Badan Akreditasi Nasional PT dengan predikat "Terakreditasi B" berdasarkan Surat Keputusan nomor: 035/BAN-PT/Ak-XV/SI/X/2012, tertanggal 18 Oktober 2012.

Saat ini Fakultas Psikologi menyelenggarakan satu program studi, yakni Program Studi Sarjana (S1) Psikologi

B. VISI, MISI, TUJUAN, SASARAN MUTU FAKULTAS DAN PRODI

Fakultas Psikologi

1. VISI

Menjadi pusat pengembangan psikologi yang berbasis pada komunitas yang dijiwai nilai-nilai Islam dan diakui secara Internasional

2. MISI

- a. Menghasilkan lulusan yang berakhlaq mulia dan cakap dalam menangani permasalahan masyarakat dengan perspektif psikologi komunitas yang dijiwai nilai-nilai Islam.
- b. Mengembangkan pendidikan, penelitian, dan pengabdian kepada masyarakat (tri Dharma) yang berorientasi pada pemberdayaan masyarakat pada tingkat lokal, nasional dan internasional
- c. Membangun suasana akademik yang dilandasi nilai-nilai : penghargaan terhadap keberagaman, kepedulian pada lingkungan, kolaborasi dan pemberdayaan
- d. Memfasilitasi pengembangan SDM menjadi pribadi yang profesional dan berakhlaq mulia
- e. Mengembangkan tata kelola Fakultas yang transparan dan dapat dipertanggungjawabkan.

3. TUJUAN

- a. Tercapainya lulusan psikologi yang berakhlaq mulia dan cakap dalam menangani permasalahan masyarakat dengan perspektif psikologi komunitas yang dijiwai nilai-nilai islam.
- b. Terselenggaranya pendidikan psikologi yang berorientasi pada pemberdayaan masyarakat dan memenuhi standar kualitas akademik.
- c. Tercapainya peningkatan jumlah dan kualitas penelitian dan pengabdian yang berorientasi pada pemberdayaan masyarakat yang bersifat kolaboratif.

- d. Terciptanya suasana akademik yang dilandasi nilai-nilai: penghargaan terhadap keberagaman, kepedulian pada lingkungan, kolaborasi dan pemberdayaan.
- e. Tersedianya SDM yang profesional dan berakhlak dalam penyelenggaraan pendidikan.
- f. Terwujudnya organisasi Fakultas yang transparan dan akuntabel.

4.SASARAN MUTU FAKULTAS, STRATEGI PENCAPAIAN DAN TARGET PENCAPAIAN

Sasaran Mutu	Kondisi Saat Ini	Target Tahun				Strategi Pencapaian	Target Capaian
		2016	2017	2018	2019		
1. Peningkatan kerja sama internasional	2	2	2	2	3	<ol style="list-style-type: none"> 1. Membuka jaringan dan Penggalangan kerjasama 2. Pengembangan competitive product yang layak jual 	<ol style="list-style-type: none"> 1. Menjalin kerjasama dengan Univ asing 2. Memiliki minimal 1 competitive product
2. Mahasiswa memiliki reputasi nasional	4	4	5	5	6	<ol style="list-style-type: none"> 1. Perbaiki sistem rekrutmen untuk dapat menjaring calon berpotensi 2. Memfasilitasi pengembangan minat dan bakat mahasiswa baik di bidang akademik maupun non akademik 3. Memfasilitasi mahasiswa untuk mengikuti event-event kompetisi 	<ol style="list-style-type: none"> 1. Diperoleh 2 mahasiswa berpotensi berprestasi nasional 2. Ada kegiatan penyaluran bakatminat mahasiswa 3. Keikut sertaan mahasiswa dalam event nasional
3. Memiliki jurnal terakreditasi	0	1	1	1	1	<ol style="list-style-type: none"> 1. Peningkatan pengelolaan jurnal Humanitas 2. Menjalin kerja sama dengan pengelola jurnal PT lain 	Memperoleh Akreditasi bagi Jurnal Humanitas
4. Publikasi dosen dalam jurnal internasional	4	4	5	5	6	<ol style="list-style-type: none"> 1. Mendorong dosen untuk menulis paper dan penelitian 2. Memfasilitasi pengiriman karya ilmiah/hasil penelitian dosen ke 	<ol style="list-style-type: none"> 1. Karya ilmiah/penelitian dosen berkualitas 2. Karya ilmiah/penelitian dosen dimuat pada jurnal asing

						jurnal asing	
5. Dosen memiliki indeks kinerja dosen ≥ 3.00	83 %	85 %	85 %	90%	90 %	1. Peningkatan kualifikasi dan kompetensi dosen dalam Tri Dharma Perguruan Tinggi 2. Pengembangan alat ukur kinerja	1. Dosen memenuhi kualifikasi dan kompetensi dalam Tri Dharma Perguruan Tinggi 2. Memiliki alat ukur kinerja dosen
6. Indeks kepuasan stakeholder minimal 3.00 (Skala 4) 90 %	70 %	75 %	80 %	85%	90 %	1. Menjalin komunikasi dengan stakeholder 2. Peningkatan kualitas sistem layanan	1. Diperoleh masukan dari stakeholder 2. Kualitas layanan yang meningkat
7. Peningkatan kualitas akademik dosen	20%	30 %	40 %	45%	50 %	1. Setiap tahun mengirimkan 2-3 dosen untuk studi lanjut 2. Setiap semester menyerahkan laporan perkembangan studi	1. Lulus tepat waktu 2. Meningkatnya kualitas akademik dosen

B. Program Studi Psikologi

1. VISI

Menjadi pusat pembelajaran dan pengembangan keilmuan psikologi berbasis komunitas yang berlandaskan nilai ke-Islaman dan ke-Muhammadiyah yang diakui secara Internasional.

2. MISI

- a. Menghasilkan sarjana psikologi yang berakhlak mulia dan cakap dalam menangani masalah-masalah kehidupan masyarakat dengan perspektif psikologi komunitas berdasarkan nilai ke-Islaman dan ke-Muhammadiyah.
- b. Menyelenggarakan pendidikan, penelitian, dan pengabdian kepada masyarakat (Tri Dharma) yang berorientasi pada perubahan sosial melalui intervensi yang berupa preventif dan promotif untuk mencapai masyarakat yang sejahtera dan sehat berdasarkan nilai ke-Islaman dan ke-Muhammadiyah.
- c. Menerapkan metode pembelajaran yang berorientasi pada *Student Cented Learning* yang inovatif, berbasis pada pemecahan masalah serta menstimulasi dan mendorong proses belajar berkesinambungan
- d. Menjalin kerjasama dengan instansi dalam maupun luar negeri

3. TUJUAN

Tujuan program pendidikan Sarjana Psikologi di Fakultas Psikologi UAD adalah menghasilkan tenaga profesional berkepribadian Islami dalam bidang Psikologi yang:

- a. Memahami pengetahuan dasar psikologi dan teknik pengamatan secara obyektif, sehingga dapat menginterpretasikan tingkah laku manusia menurut kaidah-kaidah psikologi dan nilai ke-Islam-an baik perorangan maupun kelompok.
- b. Mengenal berbagai macam alat pengukuran psikologi serta memahami fungsi dan manfaatnya.
- c. Mampu menunjukkan kepekaan terhadap nilai dan permasalahan biopsikososial dan moral dalam konteks Indonesia.
- d. Mampu melakukan penelitian di bidang Psikologi.
- e. Mampu menghayati dan melaksanakan kode etik keilmuan penelitian dan profesi.

- f. Mampu mengimplementasikan konsep-konsep psikologi yang berwawasan Ke-Islaman, ke-Muhammadiyah-an, dan kemanusiaan.
- g. Memiliki pemahaman dan ketajaman analisis dalam rangka pelayanan dan pemecahan masalah dengan perspektif psikologis dan ke-Islaman.

4. Sasaran dan Strategi Pencapaiannya

Sasaran Mutu	Kondisi Saat Ini	Target Tahun				Strategi Pencapaian	Target Capaian
		2016	2017	2018	2019		
Semua layanan pembelajaran berbasis IT	90%	95%	100%	100%	100%	<ol style="list-style-type: none"> 1. Perbaiki sistem pembelajaran dan sistem IT 2. Pelatihan pemanfaat IT pada dosen dan karyawan 	<ol style="list-style-type: none"> 1. Sistem layanan pembelajaran yang berbasis IT 2. Dosen dan karyawan menguasai layanan pembelajaran berbasis IT
Mahasiswa memiliki prestasi akademik (IPK) 3,00	60%	65%	70%	75%	80%	<ol style="list-style-type: none"> 4. Perbaiki sistem rekrutmen untuk dapat menjaring calon berpotensi 5. Memfasilitasi pengembangan minat dan bakat mahasiswa 6. Memfasilitasi mahasiswa untuk mengikuti event-event kompetisi 	<ol style="list-style-type: none"> 4. Diperoleh 2 mahasiswa berpotensi berprestasi nasional 5. Ada kegiatan penyaluran bakat minat mahasiswa 6. Keikutsertaan mahasiswa dalam event nasional
Lulusan berkarya sesuai bidang ilmu psikologi kurang dari 6 bulan sebanyak 80 %	65%	75%	75%	85%	90%	<ol style="list-style-type: none"> 1. Memperbaiki kurikulum sesuai dengan tuntutan stakeholder 2. Peningkatan kualitas pembelajaran dengan active learning 3. Pembekalan mahasiswa dengan kemampuan softskills 	<ol style="list-style-type: none"> 1. Kurikulum yang sesuai dengan tuntutan stakeholder 2. Prestasi akademik mahasiswa meningkat 3. Lulusan bekerja sesuai bidang ilmu psikologi
Mahasiswa menyelesaikan studi tepat waktu	70%	80%	85%	90%	90%	<ol style="list-style-type: none"> 1. Pemberian orientasi dan motivasi pada mahasiswa sejak pertama masuk 2. Penyebaran mata kuliah yang memungkinkan mahasiswa lulus tepat waktu 3. Optimalisasi pembimbingan skripsi 4. Implementasi SOP dengan benar 	<ol style="list-style-type: none"> 1. Mahasiswa termotivasi untuk lulus tepat waktu 2. Sebaran mata kuliah memungkinkan mahasiswa dapat lulus tepat waktu 3. Masa penulisan skrip maksimal 1 semester 4. Semua elemen layanan memungkinkan mahasiswa lulus

							tepat waktu	
. Minimal 80 % lulusan memahami Al Islam dan Ke Muhammadiyah-an	100%	100%	100%	100%	100%	100%	<ol style="list-style-type: none"> 1. Bekerja sama dengan LPSI untuk pengelolaan mata kuliah Al Islam dan Ke Muhammadiyah-an 2. Bekerja sama dengan IMM dalam aktivitas kemahasiswaan 	<ol style="list-style-type: none"> 1. Semua mahasiswa lulus mata kuliah dan sertifikasi Al-Islam dan Ke-Muhammadiyah-an 2. Mahasiswa aktif dalam kegiatan ke-Islam-an dan ke-Muhammadiyah-an
Lulusan mampu membaca Al Qur'an dengan fasih	100%	100%	100%	100%	100%	100%	<p>Bekerja sama dengan LPSI untuk mengidentifikasi dan pendampingan Tahsin baca Al-Qur'an</p>	<ol style="list-style-type: none"> 1. Terdapat peta kemmampuan mahasiswa baca Al-Qur'an 2. Terlaksananya pendampingan Tahsin baca Al-Qur'an
7. Lulusan mampu berkomunikasi secara global	60%	70%	80%	90%	90%	90%	<ol style="list-style-type: none"> 1. Menjadikan skor toefl/TOEIC sebagai syarat untuk ujian akhir mahasiswa 2. Bekerja sama dengan LP2S untuk pelatihan bahasa Inggris 3. Mendorong para dosen untuk literatur pustaka asing sebagai referensi kuliah 	<ol style="list-style-type: none"> 1. Lulusan memiliki skor TOEFL minimal 400 2. Terlaksana pelatihan bahasa Inggris 3. Mahasiswa terbiasa membaca literatur berbahasa asing

C. STRUKTUR ORGANISASI

Sesuai dengan ketentuan dalam Statuta UAD, Fakultas Psikologi UAD dipimpin oleh seorang Dekan, dan dibantu seorang Wakil Dekan. Penyelenggaraan akademis di tingkat fakultas secara operasional dipimpin oleh Ketua Program Studi, dan untuk menunjang operasional fakultas disediakan unit penunjang, yaitu laboratorium yang terdiri dari Laboratorium Pendidikan dan Pengajaran, serta Laboratorium Terapan, yang dipergunakan integratif bersama dengan Program Magister Profesi Psikologi. Secara lengkap srtuktur organisasi Fakultas Psikologi tertera alam gambar berikut:

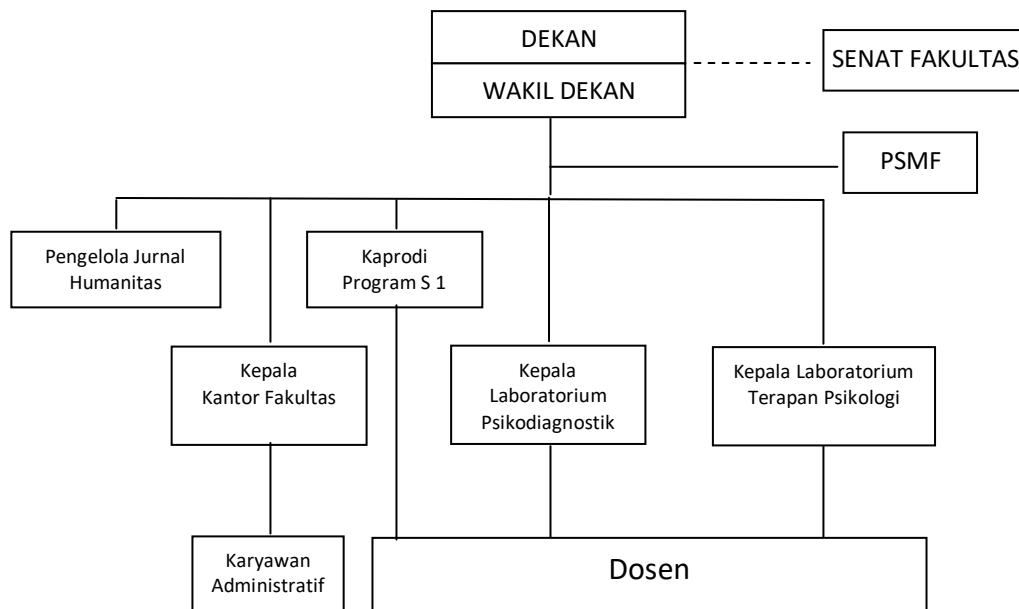

D. KURIKULUM

Kurikulum yang digunakan adalah kurikulum tahun 2016, dengan beban total 148 sks, dan terdiri dari mata kuliah wajib dan pilihan. Kurikulum disusun berdasarkan pada ketentuan Penyelenggaraan Pendidikan Tinggi dan Asosiasi Penyelenggara Pertungguan Tinggi Psikologi (AP2TPI) serta sumber stakeholder.

Adapun susunan mata kuliah per semester dapat dilihat pada tabel di bawah ini :

DISTRIBUSI MATA KULIAH PER SEMESTER

Semester 1

No	Kode MK	Mata Kuliah	sks	Prasarat Mata Kuliah
1	1315120	Kode Etik	2	
2	1315230	Psikologi Dasar	3	
3	1315320	Psikologi Perkembangan Anak	2	
4	1315430	Sejarah & Aliran Psikologi	3	
5	0000120	Bahasa Indonesia	2	
6	0000220	Bahasa Inggris	2	
7	0000320	Pancasila	2	
8	0010720	Al Qur'an & Hadist	2	
		TOTAL sks	18	

Semester 2

No	Kode MK	Mata Kuliah	sks	Prasyarat Mata Kuliah
1	1325130	Biopsikologi (P)	3	
2	1325230	Deteksi dini dan Tes Perkembangan (P)	3	Psikologi Perkembangan Anak & Remaja
3	1325320	Pengantar Psikodiagnostik	2	Psikologi Dasar
4	1325430	Teori Kepribadian Tipologi & Psikodinamika	3	Sejarah & Aliran Psikologi
5	1325520	Psikologi Perkembangan Remaja, Dewasa & Lansia	2	Psikologi Perkembangan Anak & Remaja
6	1325630	Teori-teori Psikologi Sosial	3	Psikologi Dasar
7	1325720	Statistika Dasar (P)	2	
8	9925100	Tahsinul Qur'an	0	
9	0000520	Kewarganegaraan	2	Pancasila
		TOTAL sks	20	

Semester 3

No	Kode MK	Mata Kuliah	sks	Prasyarat Mata Kuliah
1	1335120	Kesehatan Mental	2	Sejarah & Aliran Psikologi, Psikologi Dasar
2	1335230	Psikologi Abnormal	3	
3	1335320	Psikologi Belajar	2	
4	1335430	Teori Kepribadian Behavioristik, Humanistik & Modern	3	Teori Kepribadian Tipologi & Psikodinamika
5	1335530	Psikologi Sosial Terapan	3	Teori-teori Psikologi Sosial
6	1335620	Statistika Inferensial (P)	2	Statistika Dasar
7	1335730	Tes Inteligensi (Individual & Klasikal)(P)	3	Pengantar Psikodiagnostik
8	0030820	Aqidah Islam	2	
		TOTAL sks	20	

Semester 4

No	Kode MK	Mata Kuliah	sks	Prasyarat Mata Kuliah
1	1345140	Metode Penelitian Kuantitatif (P)	4	Statistika Inferensial
2	1345240	Observasi Wawancara (P)	4	Pengantar Psikodiagnostik
3	1345330	Perilaku Organsiasi	3	Psikologi Dasar
4	1345420	Psikologi Kelompok	2	Psikologi Sosial Terapan
5	1345520	Psikologi klinis	2	Psikologi Abnormal
6	1345630	Psikologi Pendidikan	3	Psikologi Belajar
7	1345720	Psikometrika	2	Statistika Inferensial
8	9940200	Akhlaq	0	
		TOTAL sks	20	

Semester 5

No	Kode MK	Mata Kuliah	sks	Prasyarat Mata Kuliah
1	1355130	Konstruksi Alat Ukur (P)	3	Psikometrika
2	1355220	Pengembangan Diri Dan Karir	2	
3	1355320	Pengembangan Orgnisasi: Diagnosa	2	Perilaku Organsiasi
4	1355430	Psikologi Komunitas	3	Psikologi Sosial Terapan
5	1355520	Psikologi konseling	2	Psikologi klinis
6	1355620	Psikologi Proyektif	2	Psikologi Dasar
7	1355730	Tes Bakat & Minat (P)	3	Pengantar Psikodiagnostik
8	1355820	Tes Kepribadian Non Proyektif (P)	2	Pengantar Psikodiagnostik
9	0050920	Fiqh Ibadah	2	
		TOTAL sks	21	

Semester 6

No	Kode MK	Mata Kuliah	sks	Prasyarat Mata Kuliah
1	1365130	Assessment Komunitas & Intervensi Psikososial Berbasis Lintas Budaya	3	Psikologi Sosial Terapan, Psikologi Komunitas
2	1365220	Metopen Kualitatif	2	Observasi & wawancara
3	1365320	Modifikasi perilaku	2	Psikologi Belajar
4	1365430	Pengembangan Organisasi : Intervensi	3	Pengembangan Orgnisasi: Diagnosa
5	1365530	Praktek Konseling (P)	3	Psikologi konseling, observasi & wawancara
6	1365630	Tes Kepribadian Proyektif (P)	3	Pengantar Psikodiagnostik, Psikologi Proyektif
7	1365720	Tes Sikap Kerja (P)	2	Pengantar Psikodiagnostik
8	0065520	Kewirausahaan	2	
9	9960300	Kemuhammadiyahahan	0	
		TOTAL sks	21	

Semester 7

No	Kode MK	Mata Kuliah	sks	Prasyarat Mata Kuliah
1	1375430	Psikologi Anak & Remaja BK	3	Psikologi Perkembangan Dewasa & Lansia
2	1375640	Psikologi Islami	4	
3	1376420	Teknik Penyusunan Skripsi (TPS)	2	
4	0000444	KKN	4	minimal 110 SKS yang lulus, tanpa nilai D, sertifikasi 1-3 lulus
5	0071020	Islam Interdisipliner	2	
6		MK Pilihan	3	
7		Seminar Bidang	2	
		TOTAL sks	20	

Semester 8

No	Kode MK	Mata Kuliah	sks	Prasyarat Mata Kuliah
1	1389960	Skripsi	6	130 SKS tanpa nilai E
2	9980400	Ilmu Dakwah	0	
3		MK Pilihan	3	
		TOTAL sks	9	

MATAKULIAH SEMINAR BIDANG (Mahasiswa memilih 1 dari 5 Bidang Peminatan)

NO.	KODE	MATAKULIAH	SKS	PRASYARAT
1	1375920	Seminar Bidang Peminatan Industri & Organisasi	2	100 SKS tanpa nilai E
2	1376020	Seminar Bidang Peminatan Klinis	2	100 SKS tanpa nilai E
3	1376120	Seminar Bidang Peminatan Pendidikan	2	100 SKS tanpa nilai E
4	1376220	Seminar Bidang Peminatan Perkembangan	2	100 SKS tanpa nilai E
5	1376320	Seminar Bidang Peminatan Sosial	2	100 SKS tanpa nilai E

MATAKULIAH PILIHAN WAJIB (Mahasiswa mengambil 2 Matakuliah Pilihan/6 SKS)

NO.	KODE MK	MATA KULIAH PILIHAN (Baru)	SKS	Prasyarat Mata Kuliah
		KEL. PSIKOLOGI INDUSTRI & ORGANISASI		
1	1375130	Analisis Jabatan (Gasal)	3	Perilaku Organisasi
2	1375830	Rekrutmen dan Seleksi (Gasal)	3	Perilaku Organisasi
3	1387030	Sistem Manajemen Kinerja (Genap)	3	Pengembangan Organisasi: Diagnosa
		KEL. PSIKOLOGI ISLAMI		
4	1386730	Psikologi Dakwah (Genap)	3	Psikologi Sosial Terapan
		KEL. PEIKOLOGI KLINIS		
5	1375530	Psikologi Forensik (Gasal)	3	Psikologi Klinis
6	1386830	Psikologi kesehatan (Genap)	3	Psikologi Klinis
		KEL. PSIKOLOGI PENDIDIKAN		
7	1375230	Disain dan Pengembangan Pelatihan (Gasal)	3	Psikologi Belajar
8	1386530	Individualized Education Program/Plan (Genap)	3	Modifikasi Perilaku, Psikologi Anak dan Remaja BK
		KEL. PSIKOLOGI PERKEMBANGAN		
9	1375730	Psikogerontologi (Gasal)	3	Psikologi Perkembangan Dewasa & lansia
10	1386930	Psikologi Anak Usia Dini (genap)	3	Psikologi Perkembangan Anak & Remaja
		KEL. PSIKOLOGI SOSIAL		
11	1375730	Psikologi Kebencanaan (Gasal)	3	Psikologi Sosial Terapan
12	1386930	Psikologi Lingkungan (Genap)	3	Psikologi Sosial Terapan

DAFTAR PRAKTIKUM

NO.	KODE MK	DAFTAR PRAKTIKUM	SKS	Prasyarat
1	1325800	Biopsikologi	0	
2	1325900	Deteksi Dini & Tes Perkembangan	0	
3	1326000	Statistika Dasar	0	
4	1335800	Statistika Inferensial	0	
5	1335900	Tes Inteligensi	0	
6	1345800	Metode Penelitian Kuantitatif	0	
7	1345900	Observasi Wawancara	0	
8	1355900	Tes Bakat Minat	0	
9	1356000	Tes Kepribadian Non Proyektif	0	
10	1365800	Praktek Konseling	0	
11	1365900	Tes Kepribadian Proyektif	0	
12	1366000	Tes Sikap Kerja	0	

E. PERKULIAHAN

Perkuliahan dilaksanakan seluruhnya di Kampus I, Jalan Kapas Yogyakarta. Perkuliahan dilaksanakan oleh dosen pengampu yang memiliki kompetensi sesuai dengan keahliannya dan untuk mencapai target mutu perkuliahan maka setiap mata kuliah menggunakan RPS, dan satu RPS berlaku untuk satu nama mata kuliah, meskipun terdapat kelas paralel.

Sebelum proses perkuliahan dimulai pada awal tahun akademik, dilakukan kegiatan intra kurikuler bagi mahasiswa baru yang berupa Sosialisasi pembelajaran di PT dan Kuliah Umum. Menjelang proses kuliah, dilaksanakan proses perwalian *online* untuk mahasiswa di bawah bimbingan Dosen Pembimbing Akademik. Dosen Pembimbing Akademik memiliki tugas sbb :

- a. Memberi petunjuk kepada mahasiswa tentang sistem pendidikan di fakultas
- b. Membantu mahasiswa dalam menyusun rencana studi
- c. Memberi petunjuk belajar mahasiswa sepanjang masa kuliah
- d. Memantau keaktifan mahasiswa di dalam kegiatan pendidikan
- e. Membantu mahasiswa menyelesaikan masalah yang berhubungan dengan studinya
- f. Memberikan bimbingan lain yang bersifat akademik.

Dosen Pembimbing Akademik bertugas selama mahasiswa menempuh studi, dan untuk menjamin mutu bimbingan, maka dalam satu semester dilakukan pertemuan atau konsultasi akademis minimal satu kali.

Perkuliahan berlangsung dengan menggunakan sistem SKS, dan jumlah tatap muka per semester sebanyak 16 kali. Satu sks dilaksanakan dalam waktu 50 menit.

Evaluasi perkuliahan dilakukan untuk menilai penyerapan dan pemahaman materi perkuliahan oleh mahasiswa dengan komponen evaluasi yang meliputi presensi, UTS, UAS, tugas dan evaluasi akademis lainnya. Evaluasi yang berkaitan dengan perkembangan studi dilakukan pada tahun kedua (4 semester), tahun ketiga dan tahun keempat, dan agar ketepatan waktu studi tercapai disediakan program penyelesaian studi yang diselenggarakan di luar waktu kuliah reguler.

Mahasiswa dinyatakan lulus dari program studi Psikologi UAD jika telah menyelesaikan semua kewajiban akademis dan non akademisnya sesuai dengan persyaratan yang berlaku di UAD. Mahasiswa juga wajib menempuh ujian skripsi sebagai salah satu persyaratan memperoleh gelar sarjana. Ketentuan tentang skripsi diatur dalam dokumen tersendiri.

F. UJIAN

Ujian sebagai bentuk evaluasi perkuliahan dilakukan dua kali yaitu Ujian Tengah Semester dan Ujian Akhir Semester. Demi menjaga kelancaran ujian, dibentuk Panitia Ujian yang disahkan melalui SK Dekan. UTS dan UAS dilaksanakan satu kali dalam setiap semester, dan dilaksanakan dalam bentuk ujian tulis, atau ujian praktek (praktikum) untuk mata kuliah berpraktikum.

Selama periode ujian, baik mahasiswa maupun pengawas ujian mengikuti peraturan yang telah ditetapkan panitia ujian. Pelanggaran yang dilakukan oleh mahasiswa seperti tidak dapat menunjukkan kartu ujian karena lalai atau hilang, maka dikenakan denda dengan jumlah tertentu. Mahasiswa yang berhalangan ikut UTS karena alasan yang sangat penting seperti sakit, kena musibah atau menjadi utusan universitas diperkenankan mengikuti UTS susulan di bawah koordinasi Kaprodi, sedangkan pada UAS tidak ada ujian susulan.

Nilai akhir hasil evaluasi pembelajaran mengacu pada pedoman penilaian dengan model PAN (Pedoman Acuan Norma) dan PAP (Pedoman Acuan Patokan). Nilai akhir berupa huruf A, A-, B+, B, B-, C+, C, C-, D+, D dan E, dan dimasukkan dalam Kartu hasil Studi yang diterima mahasiswa setelah semua proses ujian dan penilaian berakhir. Pedoman penilaian yang diberlakukan di Fakultas mengacu pada pedoman akademik universitas.

G. KULIAH PRAKTEK

Kuliah praktek yang diselenggarakan di Fakultas Psikologi berupa praktikum yang menyertai beberapa mata kuliah, yaitu mata kuliah Statistika Dasar dan Statistika Inferensial, Biopsikologi, Metodologi Penelitian Kuantitatif, Konstruksi Alat Ukur, Deteksi Dini & Tes Perkembangan, Praktek konseling, dan beberapa mata kuliah Psikodiagnostika, yaitu Observasi & wawancara, Tes Inteligensi, Tes Bakat dan Minat, Tes Kepribadian Non Proyektif, Tes Kepribadian Proyektif dan Tes Sikap Kerja. Praktikum dilakukan di laboratorium dan

dikoordinir oleh Kepala Laboratorium. Ketentuan yang berkaitan dengan kuliah praktek (praktikum) diatur dalam dokumen tersendiri.

H. KOMPETENSI DOSEN

Kompetensi dosen pada dasarnya terbagi ke dalam beberapa bidang keahlian yang dimiliki, yakni bidang keahlian Psikologi Pendidikan, Psikologi Perkembangan, Psikologi Industri dan Organisasi, Psikometri, Psikologi Klinis, dan Psikologi Sosial.

Kualifikasi dosen didasarkan pada rujukan formal, yakni :

- a. UU nomor 20 tahun 2003 tentang Sistem Pendidikan Nasional pada pasal 39.
- b. UU nomor 14 tahun 2005 tentang guru dan dosen pada pasal 1, pasal 40, pasal 46 tentang kualifikasi dosen.

Adapun kualifikasi akademik minimum untuk dosen adalah S2 untuk S1 dan S3 untuk Program Pascasarjana sesuai dengan bidang keahlian. Kualifikasi dosen yang diperlukan untuk mengampu mata kuliah diatur dalam dokumen tersendiri.

Berikut ini adalah daftar dosen Fakultas Psikologi :

1. Prof. Dr. Noeng Muhadjir
2. Prof. Dr. Sartini Nuryoto
3. Dr. Marcham Darokah, M.A, Psikolog
4. Drs. Purwadi.,M.Si
5. Drs. Choirul Anam, S.Psi.,Msi, Psikolog
6. Dr. AM. Diponegoro, S.Ag.,M.Ag
7. Drs. Mujidin, M.Si
8. Drs. Hadjam Murusdi, S.U
9. Dr. Khoiruddin Bashori, M.Si, Psikolog
10. Dr. Murtini, SU.
11. Dr. Siti Urbayatun, S.Psi.,M,Si, Psikolog
12. Erita Yuliasesti D., S.Psi.,M.Si, Psikolog
13. Dra. Siti Mulyani, M.Si, Psikolog
14. Herlina Siwi Widianana, S.Psi.,M.A,Psikolog
15. Unggul HN Utomo, S.Psi.,M.Si, Psikolog
16. Alfi Purnamasari, S.Psi.,M.Si, Psikolog
17. Nurul Hidayah, S.Psi.,M.Si, Psikolog
18. Erlina Listyanti Widuri, S.Psi.,M.A.,Psikolog
19. Faridah Ainur Rohmah, S.Psi.,M.Si, Psikolog
20. Dr. Hadi Suyono, S.Psi.,M.Si
21. Triantoro Safaria, S.Psi.,M.Si, Ph. D.,Psikolog
22. Sri Kushartati, S. Psi., M.A., Psikolog
23. Erny Hidayati, S.Psi, M.A.,Psikolog
24. Dra. Elli Nurhayati, MPH., Ph.D., Psikolog
25. Nissa Tarnoto, S.Psi., M. Psi., Psikolog
26. Fatwa Tentama,S.Psi., M. Si.
27. Arini Widyowati, S.Psi.,M.Psi., Psikolog
28. Dessy Pranunsari, S.Psi.,M. Psi., Psikolog

29. Dra. Mutingatu Sholichah, M.Si, Psikolog
30. Nur Fitria Swastiningsih, S.Psi.,M.Psi., Psikolog
31. Fuadah Fakhruddiana, S.Psi.,M.Psi., Psikolog
32. Rudy Yuniawati, S.Psi.,M.Psi., Psikolog
33. Dian Ekawati, S. Psi., M. Psi., Psikolog
34. Dian Kinayung, S. Psi., M. Psi., Psikolog
35. Devi Damayanti, S. Psi., M. Psi., Psikolog
36. Aulia, S.Psi., M.Psi., Psikolog
37. Difa Ardiyanti, S.Psi., Psikolog
38. Siti Muthia Dinni, S.Psi., Psikolog
39. Dr. Nina Zulida Situmorang, M.Si
40. Muhammad Hidayat, S.Psi., M.Psi., Psikolog
41. Ufi Fahtuhrohmah, S.Psi., M.Psi., Psikolog
42. Dian Fitriwati Darusmin, S.Psi., M.Psi., Psikolog
43. Ismira Dewi, S.Psi., M.Psi., Psikolog

KOMPETENSI LULUSAN

Sesuai dengan hasil kolokium Psikologi telah dicapai ketentuan untuk merumuskan kompetensi Utama lulusan program sarjana Psikologi adalah :

1. Menguasai konsep dasar teori psikologi
2. Menguasai intervensi yang tidak terkait dengan hal-hal yang bersifat patologis
3. Memahami nilai-nilai budi pekerti, keilmuan, serta kehidupan berbangsa dan bernegara
4. Mampu menyusun dinamika psikologis
5. Mampu menganalisis fenomena perilaku manusia berdasarkan hasil observasi, interview, dan instrumen asesmen yang diperkenankan
6. Merancang & melakukan intervensi individu (konseling, pendampingan psikologis)
7. Mampu mengadministrasikan tes (menentukan alat, menyajikan, dan skoring)
8. Mampu melakukan riset tingkat dasar yang mempergunakan prinsip-prinsip psikologi untuk memberikan alternatif penyelesaian masalah
9. Mampu melaksanakan komunikasi yang efektif
10. Mampu menjalin hubungan profesional dan interpersonal secara konstruktif dan bertanggungjawab untuk membantu menyelesaikan persoalan psikologis individu

Selain kompetensi utama diharapkan lulusan program sarjana Psikologi mempunyai kompetensi pendukung yaitu;

1. Menunjukkan perilaku yang didasari oleh nilai-nilai Ke-Islaman dan Kemuhammadiyah
2. Menunjukkan kemampuan menyelesaikan masalah psikologis di masyarakat
3. Menunjukkan dedikasi tinggi & pelayanan profesional
4. Mampu mengembangkan dan mengaplikasikan ide-ide kreatif
5. Mampu bekerjasama dalam tim lintas disiplin

