UAD FAKULTAS PSIKOLOGI

S1-PSIKOLOGI

2023

BUKU BIMBINGAN AKADEMIK

psikologi_uad

Fakultas Psikologi UAD

fpsikologi.uad.ac.id

0882-3346-3544

#psychologyforbettercommunity

IDENTITAS DIRI MAHASISWA

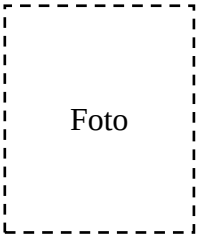

DATA DIRI MAHASISWA

Nama	: …….....
NIM	: …….....
Tempat & Tanggal Lahir	: …….....
Alamat Asal	: …….....
	: …….....
	: …….....
Alamat di Yogyakarta	: …….....
	: …….....
	: …….....
No Telepon/HP	: …….....
Email	: …….....
Dosen Pembimbing Akademik (DPA)	: …….....
	: …….....

DATA ORANG TUA

Nama Ayah	: …….....
Ibu	: …….....
No Telepon/HP	: …….....
Alamat	: …….....
	: …….....
	: …….....
Pekerjaan	: ……&……

TIM PENYUSUN

Dra. Elli Nur Hayati, M.PH., Ph.D., Psikolog
Dekan Fakultas Psikologi

Muhammad Nur Syuhada', S.Psi., M.Psi
Wakil Dekan Bidang Al Islam dan Kemuhammadiyahan, Akademik dan Kemahasiswaan Fakultas Psikologi

Dr. Fatwa Tentama, S.Psi., M.Si.
Wakil Dekan Bidang Sumber Daya Manusia, Keuangan, Kehartabendaan, dan Administrasi Umum

Difa Ardiyanti, S.Psi., M.Psi., Psikolog
Ketua Program Studi S1 Psikologi

Dian Ekawati, S.Psi., M.Psi., Psikolog
Sekretaris Program Studi S1 Psikologi

Nur Widyasti Meiliyan, S.KM.
(Desain & Layout)

DAFTAR ISI

Halaman

TIM PENYUSUN **2**

DAFTAR ISI **3**

TARGET KULIAH **4**

I. PROFIL FAKULTAS DAN PROGRAM STUDI **5**

A. VISI MISI FAKULTAS **5**

B. VISI MISI PROGRAM STUDI **6**

C. PROFIL LULUSAN SARJANA PSIKOLOGI UAD **7**

D. CAPAIAN PEMBELAJARAN LULUSAN **8**

E. AKUN RESMI FAKULTAS/PRODI PSIKOLOGI **10**

II. STRUKTUR ORGANISASI **11**

A. PEJABAT STRUKTURAL **12**

B. DOSEN **15**

C. TENAGA KEPENDIDIKAN DAN KARYAWAN **16**

III. SISTEM PENYELENGGARAAN PENDIDIKAN **17**

A. KETENTUAN AKADEMIK **17**

B. KETENTUAN BIMBINGAN AKADEMIK **31**

C. DISTRIBUSI MATA KULIAH TIAP SEMESTER & CAPAIAN AKADEMIK **33**

D. ALUR MATA KULIAH **47**

E. REKOMENDASI MATAKULIAH & MBKM BERDASARKAN PROFIL LULUSAN **48**

F. PERSYARATAN KKN **53**

G. PERSYARATAN PENGAJUAN SKRIPSI **53**

H. PERSYARATAN UJIAN SKRIPSI **53**

I. GAMBARAN UMUM SKPI 54

J. KELULUSAN/YUDISIUM 55

K. ETIKA MAHASISWA 56

L. TABEL **57**

TABEL 1. DAN MATERI PEMBIMBINGAN TIAP SEMESTER **57**

TABEL 2. PRESTASI MAHASISWA **67**

TABEL 3. KEGIATAN NON AKADEMIK MAHASISWA **68**

TABEL 4. TABEL BIMBINGAN SKRIPSI **69**

TARGET KULIAH

Tujuan Kuliah (Cita-cita)	
Target IPK	
Target Masa Studi	
Kekuatan Pribadi	
Area Pengembangan Diri	

I. PROFIL FAKULTAS DAN PROGRAM STUDI

A. VISI MISI FAKULTAS

UAD FAKULTAS PSIKOLOGI

VISI MISI
FAKULTAS PSIKOLOGI
UNIVERSITAS AHMAD DAHLAN

VISI

Menjadi Fakultas Psikologi yang unggul dan inovatif, berbasis komunitas, mengabdi kepada kepentingan bangsa dan umat manusia yang dijiwai nilai-nilai Islam.

MISI

- Mengimplementasikan nilai-nilai Al Islam dan Kemuhammadiyahan pada kegiatan akademik dan non akademik.
- Menggunakan keilmuan psikologi terkini dalam pelaksanaan pendidikan, penelitian dan pengabdian masyarakat.
- Mengembangkan psikologi yang berbasis komunitas dengan memperkuat kerjasama di tingkat lokal, nasional dan internasional.
- Memfasilitasi pengembangan SDM menjadi pribadi yang profesional, adaptif, dan berakhlak mulia.
- Mengembangkan tata kelola Fakultas yang transparan, akuntabel, dan berkeadilan.

B. VISI MISI PROGRAM STUDI

C. PROFIL LULUSAN SARJANA PSIKOLOGI UAD

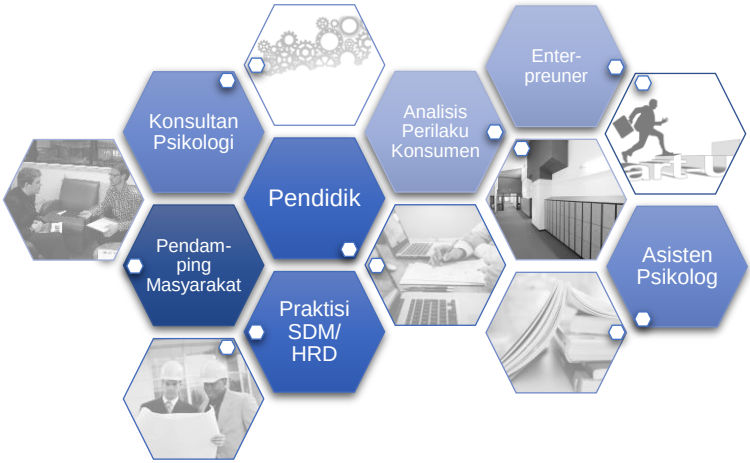

Deskripsi :

1. Beriman, bertaqwa, berakhlak mulia, cakap dan percaya diri *(*menjadi teladan).
2. Mampu menganalisis persoalan yang ada di masyarakat dengan **pendekatan psikologis** melalui beberapa **metode asesmen**.
3. Berkontribusi dalam penyelesaian persoalan di masyarakat dengan menggunakan beberapa **metode intervensi** sesuai dengan kode etik profesi.
4. Memajukan, mengembangkan dan mengamalkan ilmu pengetahuan dan keterampilan menuju terwujudnya masyarakat utama, adil dan makmur yang diridhai oleh Allah Swt.
5. Memiliki **kepekaan dan tanggap** terhadap kelompok rentan dijiwai nilai-nilai keislaman (kekhasan Psikologi UAD).

D. CAPAIAN PEMBELAJARAN LULUSAN

1. Bertakwa kepada Tuhan Yang Maha Esa dan mampu menjunjung tinggi nilai kemanusiaan dalam menjalankan tugas berdasarkan nilai-nilai Al Islam dan Kemuhammadiyahan.
2. Mampu berperan sebagai warga negara yang memiliki rasa kebangsaan dan cinta tanah air, taat hukum dan disiplin, menghargai keanekaragaman, mandiri dan bertanggung jawab berdasarkan Pancasila.
3. Menerapkan pemikiran ilmiah dalam pengambilan keputusan dan kajian deskriptif saintifik ilmu pengetahuan dan teknologi dengan memperhatikan nilai kemanusiaan sesuai bidang keahliannya.
4. Menerapkan prinsip-prinsip kepemimpinan dalam kerja tim.
5. Mampu menguasai konsep dasar teori psikologi untuk menggambarkan dan menganalisis berbagai gejala psikologis pada individu, kelompok, organisasi, dan komunitas/masyarakat.
6. Mampu memahami dan menerapkan metode penelitian dasar psikologi, termasuk rancangan penelitian, analisis data dan interpretasinya.
7. Mampu memahami konsep dasar asesmen psikologis dalam menganalisis gejala psikologi pada individu, kelompok, organisasi dan komunitas/masyarakat.
8. Mampu memahami konsep intervensi non-klinis berdasarkan prinsip-prinsip perubahan tingkah laku pada individu, kelompok, organisasi dan komunitas/masyarakat.
9. Mampu melakukan asesmen, analisis hasil asesmen sesuai dengan prinsip psikodiagnostik dan kode etik Psikologi Indonesia.
10. Mampu melakukan penelitian psikologi dengan metode penelitian kuantitatif dan kualitatif, mengembangkan instrumen pengukuran psikologi, dan menulis karya ilmiah sesuai dengan etik dan profesionalisme.

11. Mampu menganalisis persoalan psikologis dan melakukan intervensi non klinis untuk melakukan perubahan perilaku pada individu, kelompok, organisasi, dan komunitas/masyarakat sesuai kode etik psikologi Indonesia.
12. Mampu merencanakan dan mengembangkan karir dan pengembangan dirinya sendiri (*career and personal development*).
13. Menguasai prinsip-prinsip pendekatan komunitas dalam mengupayakan peningkatan kesehatan mental dilandasi nilai-nilai Al Islam dan Kemuhammadiyahan.
14. Mampu mengintegrasikan ilmu psikologi dengan bidang ilmu lain untuk menyelesaikan permasalahan yang ada di masyarakat.

E. AKUN RESMI FAKULTAS/PRODI PSIKOLOGI

II. STRUKTUR ORGANISASI

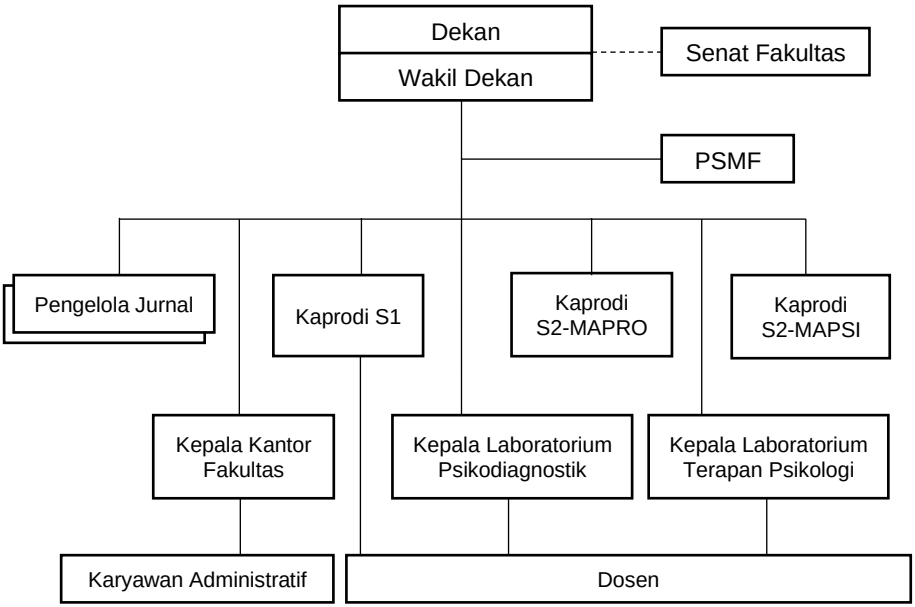

Terdapat 7 kelompok rumpun keilmuan psikologi di Fakultas Psikologi UAD, antara lain:

a. Psikologi Industri & Organisasi (PIO)
b. Psikologi Pendidikan
c. Psikologi Sosial
d. Psikologi Perkembangan
e. Psikologi Klinis
f. Psikometrika
g. Psikologi Umum
h. dan satu rumpun keilmuan umum/institusional yakni, MKI.

A. PEJABAT STRUKTURAL

Dra. Elli Nur Hayati, M.P.H., Ph.D.,Psikolog
Dekan Fakultas Psikologi

M. Nur Syuhada', S.Psi., M.Psi
Wakil Dekan Bidang Al Islam dan Kemuhammadiyahan, Akademik dan Kemahasiswaan Fakultas Psikologi
(AKMAWA)

Dr. Fatwa Tentama, S.Psi., M.Si.
Wakil Dekan Bidang Sumber Daya Manusia, Keuangan, Kehartabendaan, dan Administrasi Umum
(SDM & KKAU)

Difa Ardiyanti, S.Psi., M.Psi., Psikolog
Ketua Program Studi S1 Psikologi

Dian Ekawati, S.Psi., M.Psi., Psikolog
Sekretaris Program Studi S1 Psikologi

Dessy Pranungsari, S.Psi., M.Psi., Psikolog
Kepala Laboratorium Psikodiagnostik

Alfi Purnamasari, S.Psi., M.Si., Psikolog
Kepala Laboratorium Psikologi Terapan

Dian Kinayung, S., Psi., M., Psi., Psikolog
Penjamin Sistem Mutu Fakultas (PSMF)

Devi Damayanti, S., Psi., M.Psi., Psikolog
Penjamin Sistem Mutu Prodi (PSMP S1)

Herlina Siwi W, S.Psi., M.A., Ph.D., Psikolog
Pengelola Jurnal Humanitas

Dr. Yuzarion, M.Si.
Pengelola Jurnal Emphaty

Muhammad Hidayat, S.Psi., M.Psi., Psikolog.
Humas

Nurhamidah Wijayanti, S.E.
Kepala Kantor

B. DOSEN

1. Dr. Khoiruddin Bashori, M.Si
2. Dra. Elli Nur Hayati, MPH., Ph.D., Psikolog
3. Dr. Siti Urbayatun, S.Psi.,M,Si., Psikolog
4. Dr. Rr. Erita Yuliasesti DS., S.Psi.,M.Si., Psikolog
5. Dr. Nurul Hidayah, S.Psi., M.Si, Psikolog
6. Herlina Siwi Widiana, S.Psi., M.A., Ph. D., Psikolog
7. Triantoro Safaria, S.Psi., M.Si, Ph. D., Psikolog
8. Dr. Hadi Suyono, S.Psi., M.Si
9. Dr. Yuzarion, M.Si
10. Dr. Nina Zulida Situmorang, M.Si.
11. Dr. Fatwa Tentama,S.Psi., M.Si
12. Dr. Aulia, S.Psi., M.Psi., Psikolog
13. Dra. Ciptasari Prabawanti, M.Sc., Ph.D
14. Dr. Ruslan Fariadi, S.Ag., M.Si
15. Arini Widyowati, S.Psi., M.Psi., Ph.D., Psikolog
16. Alfi Purnamasari, S.Psi.,M.Si., Psikolog
17. Dessy Pranungsari, S.Psi., M.Psi., Psikolog
18. Devi Damayanti, S.Psi., M.Psi., Psikolog
19. Dian Ekawati, S.Psi., M.Psi., Psikolog
20. Dian Fithriwati Darusmin, S.Psi., M.A., Psikolog
21. Dian Kinayung, S.Psi., M.Psi., Psikolog
22. Difa Ardiyanti, S.Psi., M.Psi., Psikolog
23. Erlina Listyanti Widuri, S.Psi., M.A., Psikolog
24. Erny Hidayati, S.Psi, M.A., Psikolog
25. Faridah Ainur Rohmah, S.Psi., M.Si., Psikolog
26. Fuadah Fakhruddiana, S.Psi., M.Psi., Psikolog
27. Ismira Dewi, S.Psi., M.Psi., Psikolog

28. Luqman Tifa Perwira, S.Psi., M. Psi., Psikolog
29. Muhammad Hidayat, S. Psi., M. Psi., Psikolog
30. Muhammad Nur Syuhada, S. Psi., M. Psi., Psikolog
31. Dra. Mutingatu Sholichah, M.Si, Psikolog
32. Nissa Tarnoto, S.Psi., M.Psi., Psikolog
33. Nurfitria Swastiningsih, S.Psi., M.Psi., Psikolog
34. Rinda Kumala Wati, S.Psi., M.Psi., Psikolog
35. Rudy Yuniawati, S.Psi., M.Psi., Psikolog
36. Dra. Siti Mulyani, M.Si, Psikolog
37. Siti Muthia Dinni, S.Psi., M.Psi., Psikolog
38. Sri Kushartati, S.Psi., M.A., Psikolog
39. Ufi Fatuhrahmah, S. Psi., M. Psi., Psikolog
40. Unggul HN Utomo, S.Psi.,M.Si, Psikolog

C. TENAGA KEPENDIDIKAN DAN KARYAWAN

1. Nurhamidah Wijayanti, S.E.
2. Eti Agustina
3. Ni'mah Agustin
4. Kristiawan, S.Pd
5. Rif'atun Nisa'ustsani, S.Ag.
6. Ika Restina, S.Pd
7. Dimas Yanuar Langgeng, S.Psi (Laboran LPT)
8. Defri Novrita Lestari, S. Psi (Laboran Akademik)
9. Laily Alwina, S.Psi (Laboran Akademik)
10. Farah Fabiola, S.Psi (Laboran Akademik)

III. SISTEM PENYELENGGARAAN PENDIDIKAN

A. KETENTUAN AKADEMIK

1. Kurikulum

   Sejak TA 2022/2023, Prodi S1 Psikologi menyelenggarakan pendidikan dengan Kurikulum 2023 yang berbasis *outcome based education* (OBE).

2. Sistem Kredit Semester

   Sistem Kredit Semester adalah suatu sistem penyelenggaraan pendidikan dengan menggunakan Satuan Kredit Semester (SKS) untuk menyatakan beban studi mahasiswa, beban kerja dosen, pengalaman belajar dan beban penyelenggaraan program.

3. Semester

   Semester adalah satuan waktu proses pembelajaran efektif selama paling sedikit 16 (enam belas) minggu, termasuk ujian tengah semester dan ujian akhir semester.

4. Satuan Kredit Semester

   Satuan Kredit Semester (SKS) adalah adalah takaran waktu kegiatan belajar yang dibebankan pada mahasiswa per minggu per semester dalam proses pembelajaran melalui berbagai bentuk pembelajaran atau besarnya pengakuan atas keberhasilan usaha mahasiswa dalam mengikuti kegiatan kurikuler di suatu program studi.

5. Tujuan Umum

   Penerapan Sistem Kredit dimaksudkan agar memenuhi tuntutan masyarakat. Dengan sistem kredit dimungkinkan penyajian program pendidikan yang bervariasi dan fleksibel sehingga memberi kemungkinan lebih luas

kepada mahasiswa untuk memilih program menuju semacam jenjang profesi tertentu di masyarakat.

6. Prinsip-prinsip Umum Sistem Kredit
    a. Tidak ada kenaikan tingkat pada setiap tahun ajaran.
    b. Jumlah kredit semester tiap semester yang diambil tidak perlu sama antara mahasiswa yang satu dengan mahasiswa yang lain.
    c. Waktu penyelesaian studi dapat tidak sama antara mahasiswa yang satu dengan yang lain.
    d. Komposisi pengambilan mata kuliah dapat tidak sama antara mahasiswa yang satu dengan mahasiswa yang lain.
7. Ciri-ciri Sistem Kredit

    Untuk memberikan pengertian yang lebih jelas mengenai sistem kredit perlu dikemukakan ciri-ciri pokok yang terdapat dalam sistem kredit yaitu:
    a. Bobot tiap-tiap kegiatan pendidikan dinyatakan dengan satuan kredit.
    b. Besarnya satuan kredit untuk masing-masing kegiatan pendidikan didasarkan atas banyaknya jam kegiatan yang digunakan mahasiswa setiap minggu.
    c. Besarnya satuan kredit untuk setiap kegiatan pendidikan tidak selalu sama.
    d. Kegiatan pendidikan terdiri atas kegiatan wajib dan kegiatan pilihan.
    e. Kegiatan wajib ialah kegiatan yang wajib diikuti oleh semua mahasiswa dalam jenjang dan program studi tertentu. Kegiatan pendidikan pilihan ialah kegiatan

yang disediakan dapat dipilih oleh mahasiswa sendiri untuk memenuhi beban pendidikan yang diwajibkan dan merupakan saluran minat, bakat dan kemampuan masing-masing mahasiswa dalam jenjang dan program studi tertentu.

f. Dalam batas-batas tertentu, mahasiswa mendapatkan kebebasan untuk menentukan beban satuan kredit yang diambil untuk tiap-tiap semester, jenis kegiatan studi yang diambil untuk tiap-tiap semester dan jangka waktu untuk menyelesaikan beban studi yang diwajibkan.

g. Banyaknya satuan kredit yang diambil oleh mahasiswa pada semester tertentu ditentukan oleh hasil studi (Indeks Prestasi) pada semester sebelumnya, waktu yang ada, dan kemampuan mahasiswa.

8. Beban Kredit dan Waktu Studi

   a. Jumlah beban kredit yang wajib ditempuh di Prodi S1 Psikologi UAD minimal 146 SKS, terdiri dari 131 SKS matakuliah wajib dan minimal 15 SKS matakuliah pilihan.

   b. Untuk menyelesaikan suatu jenjang program strata 1 (S1) disediakan waktu 8 (delapan) semester atau kurang dan selama-lamanya 14 (empat belas) semester. Mahasiswa dinyatakan lulus melalui forum yudisium fakultas.

9. Penentuan Beban Kredit Semester
    a. Beban kredit semester adalah jumlah sks yang diambil mahasiswa dalam satu semester.
    b. Beban kredit semester pada semester pertama diberlakukan sistem paket untuk setiap mahasiswa baru.
    c. Beban kredit semester berikutnya dapat ditentukan sendiri oleh mahasiswa yang bersangkutan dengan memperhatikan ketentuan dan persyaratan yang berlaku. Persyaratan yang dimaksudkan adalah lebih banyak ditentukan oleh prestasi akademik mahasiswa yang bersangkutan pada semester sebelumnya.
    d. Prestasi akademik mahasiswa setiap semester diwujudkan menjadi Indeks Prestasi atau IP. Indeks Prestasi (IP) adalah bilangan (sampai dua angka di belakang koma) yang menunjukkan tingkat keberhasilan mahasiswa secara kuantitatif.
    e. Ketentuan pengambilan beban SKS setiap semester yang berlaku adalah sebagai berikut:
        1) IP lebih dari 3,00 dapat mengambil 24 SKS
        2) IP 2,50 sampai 2,99 dapat mengambil 22 SKS
        3) IP 2,00 sampai 2,49 dapat mengambil 20 SKS
        4) IP 1,50 sampai 1,99 dapat mengambil 18 SKS
        5) IP kurang dari 1,50 dapat mengambil 15 SKS
10. Perencanaan Studi tiap semester

    Setiap awal semester, mahasiswa yang akan aktif mengikuti kegiatan akademik wajib melakukan her-

registrasi. Mahasiswa dinyatakan telah melakukan herregistrasi apabila sudah melakukan pembayaran SPP dan sudah melakukan KRS online sesuai dengan jadwal dan ketentuan yang telah ditetapkan. Prosedur Registrasi/ Her-registrasi:

a. Mahasiswa melakukan pembayaran SPP sesuai jadwal
b. Mahasiswa melakukan pengisian KRS online melalui *www.portal.uad.ac.id* sesuai jadwal (Sebelum melakukan KRS online, mahasiswa wajib berkonsultasi dengan Dosen Pembimbing Akademik/DPA).
c. Mahasiswa memastikan bahwa yang bersangkutan sudah terdaftar.

11. Penilaian Hasil Belajar Mahasiswa

Penilaian hasil belajar merupakan suatu proses yang sistematis untuk menentukan tingkat pencapaian tujuan-tujuan pendidikan yang telah ditetapkan. Penilaian hasil belajar ditentukan berdasarkan hasil penilaian terhadap proses ujian, penyelesaian tugas-tugas, praktikum, serta hal-hal lain yang tercantum dalam kontrak belajar. Proses Ujian merupakan bagian dari evaluasi perkuliahan yang dilaksanakan sesuai Kalender Akademik. Proses ujian yang ditetapkan adalah Evaluasi Tengah Semester (ETS), Evaluasi Akhir Semester (EAS), Praktikum, dan Ujian Skripsi/Pendadaran. Pelaksanaan ujian dapat dilakukan dalam bentuk ujian tulis, ujian lisan atau ujian praktek sesuai dengan karakter mata kuliah dan kontrak belajar.

12. Sistem Penilaian

Sistem penilaian yang dilaksanakan menerapkan prinsip belajar tuntas. Dengan ketentuan penilaian mengikuti kontrak belajar yang telah disepakati pada awal perkuliahan antara dosen pengampu dan mahasiswa.

a. Dosen pengampu bertanggungjawab atas nilai yang diberikan terhadap hasil ujian mahasiswa.

b. Pengaduan keluhan/protes mahasiswa terhadap nilai dapat mengubah nilai mahasiswa apabila:

   1) Materi yang dikeluhkan benar, nilai berubah naik sesuai dengan koreksi dosen pengampu.

   2) Keluhan tidak benar/mengada-ada, maka dosen berhak menurunkan nilai 1 (satu) interval.

c. Penilaian akhir oleh dosen pengampu ditentukan menggunakan harkat nilai yang dilambangkan dengan nilai huruf sebagai berikut:

NILAI HURUF	NILAI ANGKA	SEBUTAN
A	4.00	Baik sekali
A -	3.67	
B +	3.33	Baik
B	3.00	
B -	2.67	
C +	2.33	Cukup
C	2.00	
C -	1.67	
D +	1.33	Kurang
D	1.00	
E	0.00	Gagal

d. Dosen pengampu dalam menetapkan penilaian dapat menggunakan Prinsip Penilaian Acuan Patokan (PAP).

NILAI ANGKA	NILAI HURUF	NILAI NUMERIK
80.00 – 100.00	A	4.00
76.25 – 79.99	A -	3.67
68.75 – 76.24	B +	3.33
65.00 – 68.74	B	3.00
62.50 – 64.99	B -	2.67
57.50 – 62.49	C +	2.33
55.00 – 57.49	C	2.00
51.25 – 54.99	C -	1.67
43.75 – 51.24	D +	1.33
40.00 – 43.74	D	1.00
0.00 – 39.99	E	0.00

e. Indeks Prestasi (IP)

Indeks prestasi (IP) adalah tingkat prestasi belajar mahasiswa yang digambarkan dalam koefisien. Indeks prestasi terdiri dari dua macam, Indeks prestasi semester (IPS) dan Indeks prestasi kumulatif (IPK).

1) Indeks Prestasi Semester (IPS)

$$IPS = \frac{\sum \quad (SKS\ Mata\ Kuliah\ x\ Tingkatan\ Nilai)}{\sum \quad sks}$$

Untuk menghitung jumlah indeks prestasi tersebut nilai huruf masing masing mata kuliah yang ditempuh diubah menjadi angka. Penghitungan IP dilakukan sekurang-kurangnya

pada akhir semester. Indeks prestasi akhir semester digunakan untuk menentukan banyaknya sks yang dapat diambil pada semester berikutnya.

2) Indeks Prestasi Kumulatif (IPK)

Merupakan nilai IP yang dihitung dengan mengkumulatifkan semua perolehan nilai dari seluruh semester yang telah ditempuh. Cara perhitungannya hampir sama dengan penghitungan IPS yaitu mengikuti rumus sebagai berikut :

$$IPK = \frac{\sum \ (SKS\ Mata\ Kuliah\ x\ Tingkatan\ Nilai)}{\sum \ sks\ \ Mata\ Kuliah\ yang\ ditempuh}$$

f. Cuti Akademik dan Aktif Akademik

Cuti akademik adalah izin yang diberikan kepada mahasiswa untuk tidak mengikuti aktivitas akademik atau berhenti studi sementara dalam jangka waktu satu semester. Cuti diatur dalam SK Rektor No 3 Tahun 2016 sebagai berikut :

1) Mahasiswa diperbolehkan mengajukan cuti akademik setelah mengikuti satu semester kuliah.
2) Cuti akademik diberikan paling banyak empat semester selama studi di UAD untuk mahasiswa program diploma 4/ sarjana/doktor; dan paling banyak dua semester selama studi di UAD untuk mahasiswa diploma 3/program magister.

3) Setiap cuti akademik dapat diberikan sebanyak banyaknya dua semester berturut-turut.
4) Mahasiswa yang sedang mengerjakan tugas akhir tidak diperkenankan cuti akademik.
5) Mahasiswa dapat mengajukan cuti akademik dengan mengisi surat permohonan yang disediakan oleh Biro Akademik dan Admisi (BAA). Surat ditujukan kepada Rektor c.q. Kepala BAA. Surat permohonan ini diserahkan di kantor BAA disertai bukti penyelesaian persyaratan administrasi seperti tunggakan keuangan, peminjaman buku atau alat laboratorium.
6) Kepala BAA atas nama Rektor menerbitkan Surat izin Cuti Akademik dengan tembusan kepada para Wakil Rektor dan Dekan/Direktur Pascasarjana terkait. Surat izinCuti Akademik ini harus dilampirkan pada saat melakukan registrasi aktif sebagai mahasiswa kembali.
7) Mahasiswa yang mengambil cuti akademik memiliki kewajiban untuk membayar biaya registrasi ulang dan Sumbangan Pengembangan Perguruan Tinggi (SPPT) serta tidak memiliki hak untuk mengikuti kegiatan akademik serta menggunakan fasilitas yang diperuntukkan bagi mahasiswa
8) Masa cuti akademik tidak diperhitungkan dalam masa studi.

Mahasiswa dapat mengajukan izin cuti akademik sesuai jadwal pada kalender akademik. Pengajuan izin cuti di luar jadwal tidak diperbolehkan sehingga yang bersangkutan akan diberikan status sebagai mahasiswa tidak aktif. Mahasiswa yang mengambil cuti akademik memiliki kewajiban untuk membayar biaya herregistrasi dan tidak memiliki hak untuk mengikuti kegiatan akademik serta menggunakan fasilitas yang diperuntukkan bagi mahasiswa. Mahasiswa yang akan cuti akademik wajib memperoleh izin cuti akademik yang diberikan oleh Rektor sebagai bukti sah memperoleh izin cuti akademik.

Mahasiswa yang mengambil cuti akademik dapat mengikuti kegiatan akademik kembali setelah mendapatkan izin aktif secara resmi dari Rektor berupa Surat Izin Aktif Kembali dan melakukan herregistrasi.

Prosedur Cuti Akademik dan Aktif Akademik :

1) Mahasiswa mengambil form Cuti Akademik atau Aktif Akademik di BAA melalui *https://baa.uad.ac.id/cuti-akademik/.*
2) Mahasiswa melengkapi ketentuan pengisian form dan mengumpulkan kembali ke BAA.
3) Mahasiswa menunggu surat SK izin cuti atau aktif akademik keluar.
4) Mahasiswa memastikan status cuti atau aktif melalui *www.portal.uad.ac.id.*

g. Putus Studi, Gugur Studi dan Pengunduran Diri

Mahasiswa dapat dinyatakan bukan mahasiswa UAD lagi setelah melalui tiga proses, yaitu proses putus studi, gugur studi dan pengunduran diri.

1) Putus Studi

Putus studi (*Drop Out*) adalah pemberhentian kegiatan akademik mahasiswa yang dikeluarkan oleh Rektor. Hal tersebut merupakan hasil dari evaluasi studi dan dipandang mahasiswa tidak memenuhi kualifikasi akademik untuk menyelesaikan studi. Evaluasi studi diatur dalam SK Rektor nomor 3 Tahun 2016 sebagai berikut:

a) Evaluasi Studi Mahasiswa program sarjana terbagi menjadi tiga bagian yang disebut sebagai Evaluasi Studi 1, 2 dan 3 dan biasa disebut sebagai ES-1, ES-2 dan ES-3. ES-1 adalah evaluasi yang dilakukan setelah mahasiswa melalui 4 semester, ES-2 setelah 8 semester dan ES-3 setelah 12 semester. Pelaksanaan evaluasi studi setelah nilai ujian ulang masuk dan dilakukan oleh Fakultas.

b) Evaluasi Studi 1 (ES-1) dilakukan setelah mahasiswa melalui 4 semester. Fakultas dengan dibantu dosen penasehat akademik akan mengevaluasi mahasiswa dengan kriteria sebagai berikut :

1) Mahasiswa dinyatakan lolos ES-1 jika memiliki IPK minimal 2.0 dan memiliki

nilai minimal C untuk minimal 30 sks dari seluruh sks yang telah ditempuh.

2) Mahasiswa diberi kesempatan mengikuti semester 5, jika memiliki IPK minimal 2.00 dan memiliki sedikitnya 20 sks lulus bernilai minimal C.
3) Mahasiswa diminta untuk mengundurkan diri jika IPK kurang dari 2.00 dan memiliki nilai minimal C untuk kurang dari 20 sks mata kuliah.
4) Pada akhir semester 5 mahasiswa dengan kriteria pada point b. Akan dievaluasi kembali oleh fakultas untuk memastikan mahasiswa tersebut lolos ES-1 atau tidak.
5) Mahasiswa yang lolos ES-1 diperkenankan untuk melanjutkan studi.
6) Mahasiswa yang tidak lolos ES-1, dikenai putus studi (*Drop Out*).

c) Evaluasi Studi 2 (ES-2) dilakukan setelah mahasiswa melalui 8 semester. fakultas dengan dibantu dosen penasehat akademik akan mengevaluasi mahasiswa dengan kriteria sebagai berikut :

1) Mahasiswa dinyatakan lolos ES-2 jika memiliki IPK minimal 2.0 dan memiliki

nilai minimal C untuk minimal 80 sks dari seluruh sks yang telah ditempuh.

2) Mahasiswa diberi kesempatan mengikuti semester 9, jika memiliki IPK minimal 2.00 dan memiliki sedikitnya 70 sks lulus bernilai minimal C.
3) Mahasiswa diminta untuk mengundurkan diri jika IPK kurang dari 2.0 dan memiliki nilai minimal C untuk kurang dari 70 sks mata kuliah.
4) Pada akhir semester 9 mahasiswa dengan kriteria pada point b. Akan dievaluasi kembali oleh fakultas untuk memastikan mahasiswa tersebut lolos ES-2 atau tidak.
5) Mahasiswa yang lolos ES-2 diperkenankan untuk melanjutkan studi.
6) Mahasiswa yang tidak lolos ES-2, dikenai putus studi (*Drop Out*).

d) Evaluasi Studi 3 (ES-3) dilakukan setelah mahasiswa melalui 12 semester. Fakultas dengan dibantu dosen penasehat akademik akan mengevaluasi mahasiswa dengan kriteria sebagai berikut :

1) Mahasiswa dinyatakan lolos ES-3 jika memiliki IPK minimal 2.00 dan memiliki

nilai minimal C untuk minimal 140 sks dari seluruh sks yang telah ditempuh.

2) Mahasiswa diminta untuk mengundurkan diri jika IPK kurang dari 2.00 dan memiliki nilai minimal C untuk kurang dari 120 sks mata kuliah.
3) Mahasiswa diberi kesempatan mengikuti PPS (Program Penyelesaian Studi), jika memiliki IPK belum mencapai nilai 2.00.
4) Pada akhir semester 14 mahasiswa dengan kriteria pada point c) akan dievaluasi kembali oleh fakultas untuk memastikan mahasiswa tersebut lolos ES-3 atau tidak.
5) Mahasiswa yang lolos ES-3 diperkenankan untuk melanjutkan studi.
6) Mahasiswa yang tidak lolos ES-3, dikenai putus studi (*Drop Out*).

2) Gugur Studi

Gugur studi (*Passing Out*) adalah pemberhentian kegiatan akademik mahasiswa yang dikeluarkan oleh Rektor karena tidak memenuhi persyaratan administrasi akademik sesuai dengan ketentuan yang berlaku. Mahasiswa dapat dikenai gugur studi jika selama 2 semester berturut turut (bagi mahasiswa baru) atau 4 semester berturut turut (bagi mahasiswa

lama) tidak memenuhi persyaratan administrasi (tidak melakukan heregistrasi).

3) Pengunduran Diri

Pengunduran diri adalah pemberhentian kegiatan akademik yang dikeluarkan oleh rektor atas permintaan mahasiswa. Prosedur pengunduran diri sebagai berikut :

b. Mahasiswa mengambil form permohonan pengunduran diri di BAA melalui https://baa.uad.ac.id/undurdiri/.
c. Mahasiswa melengkapi ketentuan pengisian form dan mengumpulkan kembali ke BAA.
d. Mahasiswa menunggu SK keluar.

Mahasiswa yang Putus Studi, Gugur Studi atau yang melakukan pengunduran diri dicabut statusnya sebagai mahasiswa Universitas Ahmad Dahlan dan wajib mengembalikan Kartu Mahasiswa yang berlaku.

B. KETENTUAN BIMBINGAN AKADEMIK

1. Bimbingan Akademik mempunyai tujuan agar mahasiswa dapat menyelesaikan studinya dengan baik sesuai dengan minat kemampuannya.
2. Pembimbing akademik adalah dosen yang ditunjuk Fakultas untuk:
   a. Memastikan mahasiswa bimbingan sudah melakukan KRS online. Untuk keperluan ini dosen wali dapat memantau melalui *http://portal.uad.ac.id*.

b. Memberikan pengarahan secara tepat kepada mahasiswa dalam menyusun program dan beban studinya.
c. Membantu mahasiswa dalam mengatasi masalah-masalah studi yang dialami.
d. Membantu mahasiswa dalam mengembangkan sikap dan kebiasaan belajar yang baik.
e. Memberikan rekomendasi tentang tingkat keberhasilan studi mahasiswa untuk keperluan tertentu.

3. Bimbingan akademik wajib dilakukan secara teratur selama masa studi mahasiswa secara terstruktur minimal 3 kali dalam 1 semester, dengan mekanisme sebagai berikut:
   a. Minimal 2x sebagai persyaratan mengambil kartu ETS.
   b. Minimal 3x sebagai persyaratan mengambil kartu EAS dan perpanjangan skripsi.
   c. Kegiatan pembimbingan wajib dicatatkan di portal sebagai bukti aktivitas.
4. Pembimbing akademik berkewajiban membantu Kaprodi dalam melakukan evaluasi studi I (ES-1), II (ES-2), maupun III (ES-3). Memotivasi mahasiswa sehingga jumlah mahasiswa yang terkena *passing out* (gugur studi) maupun *drop out* (putus studi) dapat dihindari.

C. DISTRIBUSI MATA KULIAH TIAP SEMESTER & CAPAIAN AKADEMIK

SEMESTER 1						
NO	**KODE MK**	**MATA KULIAH**	**SKS**	**PRASYARAT MATA KULIAH**	**Nilai 1**	**Nilai 2****
1	221310120	Al Qur'an dan Hadist	2			
2	221310220	Bahasa Indonesia	2			
3	221310320	Bahasa Inggris	2			
4	221310420	Filsafat Manusia	2			
5	221310520	Kode Etik Psikologi	2			
6	221310620	Pancasila	2			
7	221310730	Psikologi Dasar	3			
8	221310830	Sejarah dan Aliran Psikologi	3			
9	221310920	Statistika Dasar	2			
10	221311100	Tahsinul Quran*	0			
TOTAL SKS			**20**	**Paraf DPA**		

*Sertifikasi Al Islam & Kemuhammadiyah
**jika mengulang

SEMESTER 2						
NO	**KODE MK**	**MATA KULIAH**	**SKS**	**PRASYARAT MATA KULIAH**	**Nilai 1**	**Nilai 2****
1	221320120	Akhlak	2			
2	221320230	Biopsikologi	3			
3	221320330	Pengantar Asesmen dan Intervensi	3	Psikologi Dasar		
4	221320420	Pengembangan Diri dan Karir	2			
5	221320530	Psikologi Perkembangan Anak dan Remaja	3			
6	221320620	Statistika Inferensial	2	Statistika Dasar		
7	221320730	Teori Kepribadian Tipologi dan Psikodinamika	3	Sejarah dan Aliran Psikologi		
8	221320830	Teori-teori Psikologi Sosial	3	Psikologi Dasar		
9	221321000	Kemuhammadiyahan*	0			
TOTAL SKS			**21**			

*Sertifikasi Al Islam & Kemuhammadiyahan
**jika mengulang

SEMESTER 3						
NO	**KODE MK**	**MATA KULIAH**	**SKS**	**PRASYARAT MATA KULIAH**	**Nilai 1**	**Nilai 2****
1	221330120	Aqidah Islam	2			
2	221330220	Kesehatan Mental	2	Psikologi Dasar; Sejarah dan Aliran Psikologi		
3	221330330	Psikologi Abnormal	3			
4	221330420	Psikologi Belajar	2			
5	221330520	Psikologi Perkembangan Dewasa dan Lansia	2	Psikologi Perkembangan Anak dan Remaja		
6	221330630	Psikologi Sosial Terapan	3	Teori-teori Psikologi Sosial		
7	221330720	Psikometrika	2	Statistika Inferensial		
8	221330830	Teori Kepribadian Behavioristik, Humanistik dan Modern	3	Teori Kepribadian Tipologi dan Psikodinamika		
9	221330930	Tes Inteligensi	3	Pengantar Asesmen dan Intervensi		
10	221331000	Fiqih Ibadah dan Munakahat*	0			
TOTAL SKS			**22**	**Paraf DPA**		

*Sertifikasi Al Islam & Kemuhammadiyahan
**jika mengulang

SEMESTER 4						
NO	**KODE MK**	**MATA KULIAH**	**SKS**	**PRASYARAT MATA KULIAH**	**Nilai 1**	**Nilai 2****
1	221340130	Konstruksi Alat Ukur	3	Psikometrika		
2	221340240	Metode Penelitian Kuantitatif	4	Statitika Inferensial		
3	221340340	Observasi Wawancara	4	Pengantar Asesmen dan Intervensi		
4	221340430	Perilaku Organisasi	3			
5	221340520	Psikologi Kelompok	2	Psikologi Sosial Terapan		
6	221340620	Psikologi Klinis	2	Psikologi Abnormal		
7	221340730	Psikologi Komunitas	3	Kesehatan Mental; Psikologi Sosial Terapan		
8	221340800	Ilmu Dakwah*	0			
TOTAL SKS			**21**	**Paraf DPA**		

*Sertifikasi Al Islam & Kemuhammadiyahan
**jika mengulang

SEMESTER 5						
NO	**KODE MK**	**MATA KULIAH**	**SKS**	**PRASYARAT MATA KULIAH**	**Nilai 1**	**Nilai 2***
1	221350130	Asesmen Kepribadian	3	Pengantar Asesmen dan Intervensi		
2	221350230	Asesmen Komunitas dan Intervensi Psikososial Berbasis Lintas Budaya	3	Psikologi Komunitas		
3	221350320	Islam Interdisipliner	2			
4	221350420	Metode Penelitian Kualitatif	2	Observasi Wawancara		
5	221350520	Modifikasi Perilaku	2	Psikologi Belajar		
6	221350630	Psikologi Pendidikan	3	Psikologi Belajar		
7	221350730	Teknik Konseling	3	Observasi Wawancara; Psikologi Klinis		
8	221350830	Tes Bakat dan Minat	3	Pengantar Asesmen dan Intevensi		
TOTAL SKS			**21**	**Paraf DPA**		

*jika mengulang

SEMESTER 6						
NO	**KODE MK**	**MATA KULIAH**	**SKS**	**PRASYARAT MATA KULIAH**	**Nilai 1**	**Nilai 2***
1	221360120	Kewirausahaan	2			
2	221360220	Manajemen Sumber Daya Manusia	2	Perilaku Organisasi		
3	221360320	Pendidikan Kewarganegaraan	2			
4	221360440	Psikologi Islam	4			
5	221360520	Psikologi Proyektif	2	Psikologi Dasar		
6		Seminar **	2			
7		Mata Kuliah Pilihan 1 **	3			
8		Mata Kuliah Pilihan 2 **	3			
TOTAL SKS			**20**	**Paraf DPA**		

*jika mengulang
**pilih dari daftar mata kuliah seminar bidang dan mata kuliah pilihan

MATA KULIAH SEMINAR BIDANG (Mahasiswa Memilih 1 dari 5 Bidang Peminatan)				
NO	**KODE MK**	**MATA KULIAH**	**SKS**	**PRASYARAT**
1	221360620	Seminar Bidang Peminatan Industri & Organisasi	2	80 SKS tanpa nilai E + Perilaku Organisasi
2	221360720	Seminar Bidang Peminatan Klinis	2	80 SKS tanpa nilai E + Psikologi Klinis
3	221360820	Seminar Bidang Peminatan Pendidikan	2	80 SKS tanpa nilai E + Asesmen Kepribadian
4	221360920	Seminar Bidang Peminatan Perkembangan	2	80 SKS tanpa nilai E+ Psikologi Perkembangan Dewasa dan Lansia
5	221361010	Seminar Bidang Peminatan Sosial	2	80 SKS tanpa nilai E + Psikologi Sosial Terapan

MATA KULIAH PILIHAN SEMESTER GENAP					
NO	**KODE MK**	**MATA KULIAH**	**SKS**	**RUMPUN**	**PRASYARAT**
1	221361130	Analisis Jabatan	3	PIO	Perilaku Organisasi
2	221361530	Pengembangan Organisasi	3	PIO	Observasi Wawancara; Perilaku Organisasi
3	221361630	Perilaku Konsumen	3	PIO	

4	221361230	Desain Intervensi Pengembangan Individu	3	Umum	Pengantar Asesmen dan Intervensi; Modifikasi Perilaku
5	221361930	Psikologi Dakwah dan Komunikasi Islami	3	Umum	
6	221362330	Psikologi Qur'ani	3	Umum	
7	221361330	Model Pemberdayaan Komunitas	3	Sosial	Asesmen Komunitas dan Intervensi Psikososial Berbasis Lintas Budaya
8	221362130	Psikologi Lingkungan	3	Sosial	
9	221362430	Psikologi Ruang Maya	3	Sosial	
10	221361430	Penanganan Anak dengan Kesulitan Belajar	3	Pendidikan	Psikologi Pendidikan
11	221362230	Psikologi Pengasuhan Islami	3	Pendidikan	
12	221361730	Psikogerontologi	3	Perkembangan	Psikologi Perkembangan Dewasa dan Lansia
13	221361860	Psikologi Anak Usia Dini	3	Perkembangan	
14	221362030	Psikologi Kebencanaan	3	Klinis	

SEMESTER 7						
NO	**KODE MK**	**MATA KULIAH**	**SKS**	**PRASYARAT MATA KULIAH**	**Nilai 1**	**Nilai 2***
1	221370144	Kuliah Kerja Nyata	4	Lulus 110 sks tanpa nilai D, 2 MK Sertifikasi AIK (termasuk Tahsin/TBQ)		
2	221370220	Teknik Penyusunan Skripsi	2	Minimal Lulus 100 sks		
3		Mata Kuliah Pilihan 3 **	3			
4		Mata Kuliah Pilihan 4 **	3			
5		Mata Kuliah Pilihan 5 **	3			
TOTAL SKS			**15**	**Paraf DPA**		

*jika mengulang
**pilih dari daftar mata kuliah seminar bidang dan mata kuliah pilihan ***pilih dari daftar mata kuliah seminar bidang dan mata kuliah pilihan

MATA KULIAH PILIHAN SEMESTER GASAL					
NO	**KODE MK**	**MATA KULIAH**	**SKS**	**RUMPUN**	**PRASYARAT**
1	221370330	Asesmen Prestasi Belajar	3	Pendidikan	
2	221370690	Magang Psikologi Pendidikan	9	Pendidikan	Psikologi Pendidikan

3	221371630	Rancangan Pembelajaran Individual	3	Pendidikan	Asesmen Kepribadian; Psikologi Pendidikan
4	221370403	Deteksi Dini dan Tes Perkembangan (P)	3	Perkembangan	Pengantar Asesmen dan Intervensi; Psikologi Perkembangan Anak dan Remaja
5	221370790	Magang Psikologi Perkembangan	9	Perkembangan	Psikologi Perkembangan Dewasa dan Lain
6	221371030	Psikologi Anak & Remaja Berkebutuhan Khusus	3	Perkembangan	Psikologi Perkembangan Anak dan Remaja
7	221370430	Magang Psikologi Industri dan Organisasi	9	PIO	Perilaku Organisasi
8	221371730	Rekrutmen dan Seleksi	3	PIO	Manajemen SDM
9	221371830	Sistem Manajemen Kinerja	3	PIO	Manajemen SDM
10	221370590	Magang Psikologi Klinis	9	Klinis	Asesmen Kepribadian
11	221371530	Psikologi Positif	3	Klinis	
12	221372200	Tes Grafis & Wartegg (P)	3	Klinis	Psikologi Proyektif
13	221372300	Tes Rorschach dan TAT/CAT (P)	3	Klinis	Psikologi Proyektif
14	221371130	Psikologi Forensik	3	Sosial	Teori-teori Psikologi Sosial

15	221370890	Magang Psikologi Sosial	9	Sosial	Asesmen Komunitas dan Intervensi Psikososial Berbasis Lintas Budaya
16	221371330	Psikologi Kesehatan Masyarakat	3	Sosial	
17	221371430	Psikologi Komunitas Rentan	3	Sosial	Psikologi Komunitas
18	221371330	Psikologi Kenabian	3	Umum	

SEMESTER 8						
NO	**KODE MK**	**MATA KULIAH**	**SKS**	**PRASYARAT MATA KULIAH**	**Nilai 1**	**Nilai 2***
1	221380160	Skripsi	6	TPS; minimal Lulus 125 sks MK Wajib (termasuk TPS), 3 MK Sertifikasi AIK		
TOTAL SKS			**6**	**Paraf DPA**		

*jika mengulang

Keterangan :

Pada kurikulum 2022, **TOTAL SKS** yang harus ditempuh dan lulus adalah **146 SKS**, dengan rincian :

a. Jumlah minimal SKS mata kuliah **wajib** = 131 SKS

b. Jumlah minimal SKS mata kuliah **pilihan** =15 SKS

DAFTAR PRAKTIKUM					
NO	**KODE MK**	**DAFTAR PRAKTIKUM**	**SKS**	**SEMESTER**	**NILAI**
1	221311000	Praktikum Statistika Dasar	0	1	
2	221321100	Praktikum Biopsikologi	0	2	
3	221321200	Praktikum Statistika Inferensial	0	2	
4	221331100	Praktikum Tes Inteligensi	0	3	
5	221340900	Praktikum Konstruksi Alat Ukur	0	4	
6	221341000	Praktikum Metode Penelitian Kuantitatif	0	4	
7	221341100	Praktikum Observasi Wawancara	0	4	
8	221350900	Praktikum Asesmen Kepribadian	0	5	
9	221351000	Praktikum Teknik Konseling	0	5	
10	221351100	Praktikum Tes Bakat dan Minat	0	5	
11	221372100	Praktikum Deteksi Dini dan Tes Perkembangan	0	MK Pilihan	
12	221372200	Praktikum Tes Grafis & Wartegg	0	MK Pilihan	
13	221372300	Praktikum Tes Rorchach dan TAT/Cat	0	MK Pilihan	

Keterangan :

Mata Kuliah dinyatakan lulus apabila :

1. Memperoleh nilai minimal C untuk mata kuliah rumpun Psikodiagnostik dan Al Islam Kemuhammadiyahan (kecuali Tahsinul Qur'an).
2. Mata kuliah wajib rumpun Psikodiagnostik terdiri dari :
    a. Pengantar Asesmen dan Intervensi
    b. Tes Inteligensi
    c. Observasi dan Wawancara
    d. Tes Bakat dan Minat
    e. Asesmen Kepribadian
3. Mata Kuliah Al Islam dan Kemuhammadiyahan terdiri dari :
    a. Al Qur'an dan Hadist
    b. Akhlaq
    c. Aqidah Islam
    d. Islam Interdisipliner
4. Mata Kuliah Sertifikasi Al Islam dan Kemuhammadiyahan terdiri dari :
    a. Tahsinul Qur'an (minimal B)

b. Fiqih Ibadah dan Munakahat
c. Kemuhammadiyahan
d. Ilmu Dakwah

5. Memperoleh nilai praktikum minimal C untuk mata kuliah rumpun Psikodiagnostik. Meskipun 0 SKS, nilai praktikum mempengaruhi nilai akhir mata kuliah. Apabila nilai praktikum mata kuliah rumpun Psikodiagnostik kurang dari C, maka nilai akhir mata kuliah mendapatkan nilai E (tidak lulus)
6. Memperoleh nilai minimal D untuk mata kuliah Non Psikodiagnostik dan non Al-Islam Kemuhammadiyahan.

D. ALUR MATA KULIAH

DIAGRAM ALUR MATA KULIAH

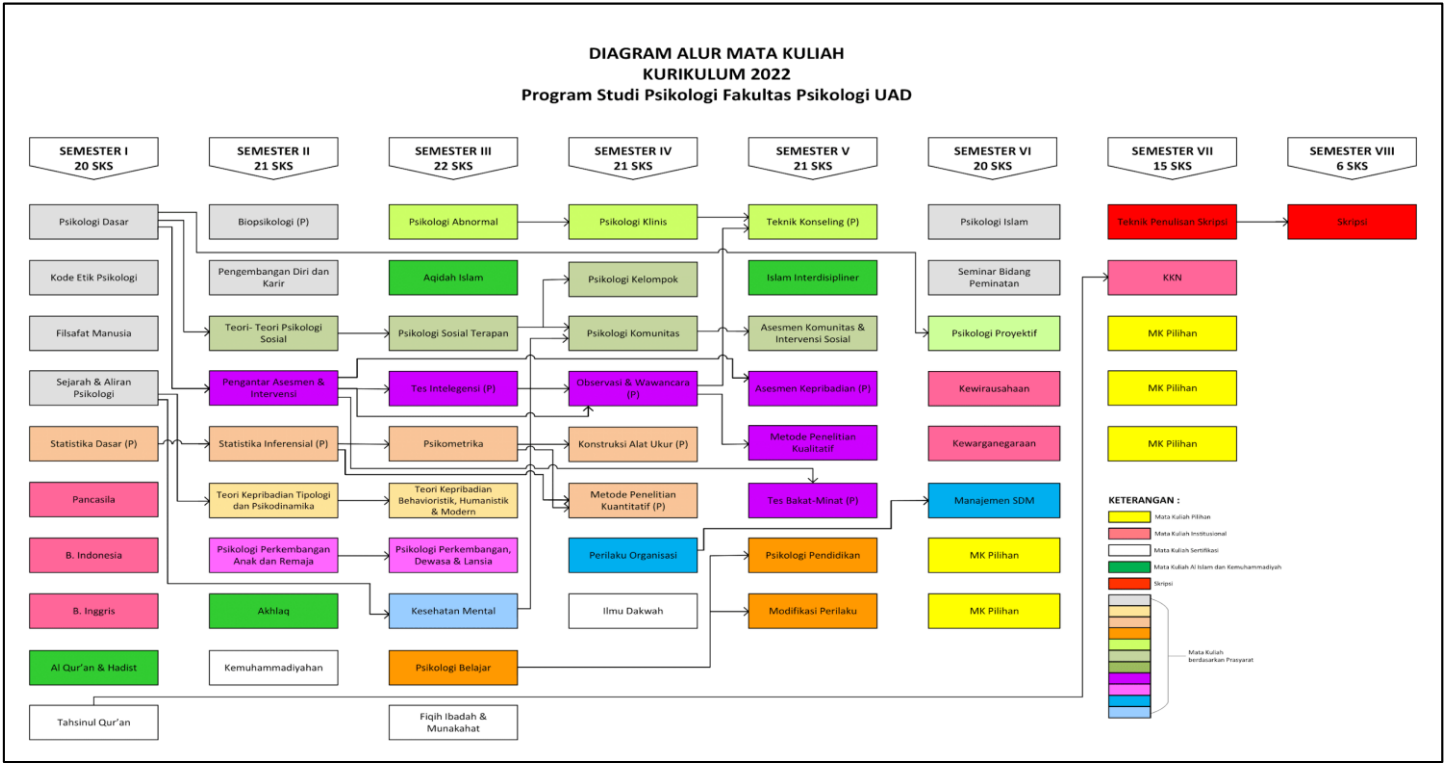

E. REKOMENDASI MATAKULIAH & MBKM BERDASARKAN PROFIL LULUSAN

NO	PROFIL LULUSAN	REKOMENDASI MATAKULIAH* MK wajib (131 sks) + MK Pilihan**	REKOMENDASI MBKM
1	Praktisi Pengembangan SDM (HRD)	a. Pengembangan Organisasi b. Analisis Jabatan c. Rekrutmen dan Seleksi d. Sistem Manajemen Kinerja e. Magang PIO f. Psikologi Lingkungan g. Desain Intervensi Pengembangan Individu h. Psikologi Positif i. Tes Grafis & Wartegg (P) j. Psikologi Ruang Maya	a. Magang b. Pertukaran Mahasiswa c. Riset d. Studi/Proyek Independen
2	Konsultan Psikologi	a. Pengembangan Organisasi b. Analisis Jabatan c. Rekrutmen dan Seleksi d. Sistem Manajemen Kinerja e. Psikologi Konsumen f. Psikologi Anak Usia Dini g. Psikogerontologi h. Psikologi Anak & Remaja Berkebutuhan Khusus i. Detesi Dini dan Tes Perkembangan (P) j. Psikologi Kesehatan Masyarakat k. Psikologi Lingkungan l. Psikologi Kebencanaan m. Psikologi Komunitas Rentan	a. Magang b. Pertukaran Mahasiswa c. Riset d. Studi/Proyek Independen

		n. Model Pemberdayaan Komunitas o. Psikologi Forensik p. Desain Intervensi Pengembangan Individu q. Rancangan Pembelajaran Individual r. Asesmen Prestasi Belajar s. Psikologi Pengasuhan Islami t. Psikologi Dakwah dan Komunikasi Islami u. Psikologi Positif v. Tes Grafis & Wartegg (P) w. Tes Rorschach & TAT/CAT (P) x. Magang	
3	Asisten Psikolog	a. Pengembangan Organisasi b. Analisis Jabatan c. Rekrutmen dan Seleksi d. Sistem Manajemen Kinerja e. Psikologi Anak Usia Dini f. Psikogerontologi g. Psikologi Anak & Remaja Berkebutuhan Khusus h. Detesi Dini dan Tes Perkembangan (P) i. Psikologi Kesehatan Masyarakat j. Psikologi Lingkungan k. Psikologi Kebencanaan l. Psikologi Komunitas Rentan m. Model Pemberdayaan Komunitas	a. Magang b. Pertukaran Mahasiswa c. Studi/Proyek Independen

		n. Desain Intervensi Pengembangan Individu o. Rancangan Pembelajaran Individual p. Psikologi Pengasuhan Islami q. Psikologi Positif r. Tes Grafis & Wartegg (P) s. Tes Rorschach & TAT/CAT (P) t. Magang	
4	Pendamping Masyarakat	a. Psikologi Kesehatan Masyarakat b. Psikologi Lingkungan c. Psikologi Kebencanaan d. Psikologi Komunitas Rentan e. Model Pemberdayaan Komunitas f. Magang Sosial g. Desain Intervensi Pengembangan Individu h. Psikologi Dakwah dan Komunikasi Islami i. Psikologi Forensik j. Psikologi Anak Usia Dini k. Psikogerontologi l. Psikologi Anak & Remaja Berkebutuhan Khusus m. Psikologi Pengasuhan Islami n. Psikologi Positif o. Psikologi Qur'ani	a. Magang b. Proyek di Desa c. Pertukaran Mahasiswa d. Riset e. Studi/Proyek Independen f. Proyek Kemanusiaan

5	Pendidik	a. Rancangan Pembelajaran Individual b. Asesmen Prestasi Belajar c. Penanganan Anak dengan Kesulitan Belajar d. Psikologi Pengasuhan Islami e. Magang Pendidikan f. Psikologi Anak Usia Dini g. Deteksi Dini dan Tes Perkembangan (P) h. Magang Perkembangan i. Psikologi Anak & Remaja Berkebutuhan Khusus j. Psikologi Positif k. Tes Grafis & Wartegg (P) l. Desain Intervensi Pengembangan Individu m. Psikologi Ruang Maya n. Model Pemberdayaan Komunitas o. Psikologi Kenabian p. Psikologi Qur'ani	a. Magang b. Mengajar di Sekolah c. Pertukaran Mahasiswa d. Riset e. Studi/Proyek Independen
6	Analis Perilaku Konsumen	a. Psikologi Konsumen b. Magang PIO c. Pengembangan Organisasi d. Psikologi Ruang Maya e. Psikologi Lingkungan f. Psikologi Dakwah dan Komunikasi Islami	a. Magang b. Pertukaran Mahasiswa c. Riset d. Studi/Proyek Independen

7	Entrepreuner	a. Pengembangan Organisasi b. Analisis Jabatan c. Rekrutmen dan Seleksi d. Sistem Manejemen Kinerja e. Psikologi Konsumen f. Psikologi Lingkungan g. Desain Intervensi Pengembangan Individu h. Psikologi Dakwah dan Komunikasi Islami i. Magang PIO j. Psikologi Ruang Maya k. Psikologi Kenabian	a. Magang b. Proyek di Desa c. Pertukaran Mahasiswa d. Riset e. Kegiatan wirausaha f. Studi/Proyek Independen

*daftar ini sifatnya rekomendasi, mahasiswa dihimbau untuk berkonsultasi lebih lanjut dengan dosen wali/pembimbing akademik dalam menentukan matakuliah pilihan

**mahasiswa mengambil minimal 15 sks matakuliah pilihan

F. PERSYARATAN KKN

KKN wajib diikuti oleh mahasiswa yang telah memenuhi syarat sebagai berikut:

1. Telah lulus mata kuliah sekurang-kurangnya 110 SKS tanpa nilai D.
2. IPK minimal 2,00 (dua koma nol nol)
3. Telah lulus 3 dari 4 mata kuliah sertifikasi.
4. Lulus Sertifikasi Tahsin dengan nilai minimal B atau Tes Membaca Al Qur'an (TBQ) dari LPSI bagi mahasiswa muslim.
5. Minimal telah duduk di semester 7 dan terdaftar sebagai mahasiswa aktif pada semester yang sedang berjalan.

G. PERSYARATAN PENGAJUAN SKRIPSI

Mahasiswa dapat mengajukan skripsi dengan syarat sebagai berikut:

1. Proposal TPS yang telah disetujui dosen TPS yang bersangkutan.
2. Blanko pengajuan skripsi.
3. Transkrip nilai (minimal lulus 125 SKS, tanpa nilai E).
4. *Print Out* KRS.
5. Sertifikat LPSI (minimal lulus 3 sertifikasi).
6. Daftar nilai praktikum rumpun psikodiagnostik (minimal nilai C).
7. Lembar pengesahan judul skripsi.
8. Lembar persetujuan pembimbing skripsi.

H. PERSYARATAN UJIAN SKRIPSI

Mahasiswa dapat mengajukan ujian skripsi/pendadaran dengan syarat sebagai berikut:

1. Surat persetujuan skripsi.

2. Blanko pendaftaran pendadaran.
3. Naskah skripsi belum dijilid 3 rangkap (cover mika biru).
4. Draft naskah publikasi skripsi 1 rangkap tanpa dijilid (cover mika kuning).
5. Hasil *similarity check* (batas maksimal 25%)
6. Transkrip nilai yang disahkan Fakultas (Total sks tanpa Skripsi: 140 sks dan lulus lulus 4 sertifikasi LPSI; total sks dengan skripsi: 146 SKS dan lulus 4 mata kuliah sertifikasi LPSI).
7. *Print Out* KRS pada semester saat ujian berlangsung.
8. Fotokopi kartu bimbingan skripsi.
9. Fotokopi bebas SPP dari Bagian Finansial.
10. Fotokopi kuitansi pembayaran pendadaran (Rp 600.000).
11. Fotokopi sertifikat laboratorium.
12. Fotokopi sertifikat TOEFL (minimal skor 450).
13. Fotokopi ijazah SMA yang dilegalisir, akta kelahiran, & KTP (masing-masing 2 rangkap).
14. Pas foto terbaru ukuran 3x4 (1 lembar warna; 6 lembar hitam putih menggunakan kertas foto doff).
15. Biodata mahasiswa.
16. Bukti *upload* SKPI.

I. GAMBARAN UMUM SKPI

SKPI adalah Surat Keterangan Pendamping Ijazah yang merupakan:

1. Surat pernyataan resmi yang dikeluarkan oleh Perguruan Tinggi yang berisi tentang pencapaian akademik atau kualifikasi lulusan pendidikan tinggi bergelar.
2. Dokumen tambahan yang menyatakan kemampuan kerja, penguasaan pengetahuan, dan sikap/ moral seorang

lulusan yang lebih mudah dimengerti oleh pihak pengguna di dalam maupun luar negeri dibandingkan dengan membaca transkrip.

3. Penjelasan yang objektif dari prestasi dan kompetensi pemegangnya.
4. Komponen SKPI terdiri Capaian Pembelajaran Lulusan, Aktivitas Prestasi dan Penghargaan Mahasiswa.

J. KELULUSAN/YUDISIUM

Yudisium adalah penentuan kelulusan bagi mahasiswa yang telah menyelesaikan semua beban administrasi dan akademik yang meliputi:

1. Telah lulus semua mata kuliah (minimal 146 SKS), baik mata kuliah wajib (minimal 131 SKS), maupun mata kuliah pilihan (minimal 15 SKS).
2. IPK minimal 2,00 (dua koma nol nol).
3. Tidak ada nilai E.
4. Jumlah SKS mata kuliah dengan nilai D maksimal 10%.
5. Nilai minimal C untuk Mata Kuliah Psikodiagnostik dan Al Islam Kemuhammadiyahan.
6. Lulus 4 sertifikasi Al Islam dan Kemuhammadiyahan.
7. Memiliki skor TOEFL minimal 450.
8. Menyelesaikan kewajiban administrasi akademik dan persyaratan lain.
9. Syarat administrasi yudisium Fakultas Psikologi :
    a. Berita acara pendadaran
    b. Form perbaikan skripsi
    c. Blanko hasil revisi
    d. Blanko pengesahan skripsi
    e. *Softcopy* skripsi dan naskah publikasi

f. Bukti unggah mandiri dari Perpustakaan UAD
g. Bebas perpustakaan dari Perpustakaan UAD
h. *Print Out* bukti verifikasi SKPI
i. Berita acara penyerahan skripsi
j. Fotokopi KTP/KK 2 rangkap
k. Fotokopi sertifikat kejuaran (jika ada)
l. Biaya administrasi pelepasan wisuda.
m. Biaya administrasi pengambilan ijazah dan wisuda.

K. ETIKA MAHASISWA

Mahasiswa mengikuti etika sopan santun dalam berkomunikasi dan berpakaian sesuai dengan aturan yang diberlakukan Universitas Ahmad Dahlan.

L. TABEL

TABEL 1. DAN MATERI PEMBIMBINGAN TIAP SEMESTER
DOKUMENTASI PEMBIMBINGAN AKADEMIK

…… / NIM ……

SEM /NO	TANGGAL	SUBJEK	REKOMENDASI	PARAF
I	Materi-materi bimbingan untuk semester I ● Gambaran Sistem Perkuliahan (SMA vs Kuliah) ● Prosedur KRS ● Gambaran Praktikum ● Ketentuan Ujian (ETS & EAS) ● Penjelasan tentang nilai mata kuliah yang minimal C ● Cara Menghitung IP			
1				
2				
3				

SEM SEM //NO	TANGGAL	SUBJEK	REKOMENDASI	PARAF
II	Materi-materi bimbingan untuk semester II ● Strategi / Gaya Belajar ● Penjelasan tentang SKPI (pentingnya terlibat dalam organisasi) ● Informasi tentang Program Kreativitas Mahasiswa (PKM) ● Monitoring kelulusan dalam kegiatan *soft skill* 1 (kegiatan wajib bimawa)			
1				
2				
3				

SEM /NO	TANGGAL	SUBJEK	REKOMENDASI	PARAF
III	Materi-materi bimbingan untuk semester III ● Penjelasan tentang mata kuliah pilihan ● Monitoring kemampuan Tahsin ● Ketentuan Evaluasi Studi			
1				
2				
3				

SEM /NO	TANGGAL	SUBJEK	REKOMENDASI	PARAF
IV	Materi-materi bimbingan untuk semester IV ● Monitoring kelengkapan prasyarat KKN ● Monitoring isian SKPI			
1				
2				
3				

SEM /NO	TANGGAL	SUBJEK	REKOMENDASI	PARAF
V	Materi-materi bimbingan untuk semester V ● Penjelasan tentang mata kuliah seminar ● Penjelasan tentang mata kuliah TPS (persiapan skripsi) ● Monitoring nilai TOEFL ● MBKM (Merdeka Belajar Kampus Merdeka)			
1				
2				
3				

SEM /NO	TANGGAL	SUBJEK	REKOMENDASI	PARAF
VI	Materi-materi bimbingan untuk semester VI ● Penjelasan tentang ketentuan skripsi ● Monitoring mata kuliah yang belum lulus ● Monitoring keikutsertaan dalam kegiatan *soft skill* 2 (kegiatan wajib bimawa)			
1				
2				
3				

SEM /NO	TANGGAL	SUBJEK	REKOMENDASI	PARAF
VII	Materi-materi bimbingan untuk semester VII ● Monitoring Skripsi ● Ketentuan Kelulusan ● Penjelasan tentang Yudisium			
1				
2				
3				

SEM /NO	TANGGAL	SUBJEK	REKOMENDASI	PARAF
VIII	Materi-materi bimbingan untuk semester VIII ● Monitoring skripsi ● Monitoring syarat kelulusan			
1				
2				
3				

SEM /NO	TANGGAL	SUBJEK	REKOMENDASI	PARAF
1				
2				
3				

Materi penunjang:

1. Pentingnya *Soft Skills*
2. *Goal Setting*
3. Motivasi Berprestasi
4. Manajemen Diri (manajemen waktu, regulasi emosi, manajemen stres, dll)
5. Peluang Kerja Bidang Psikologi

Grafik IP Semester

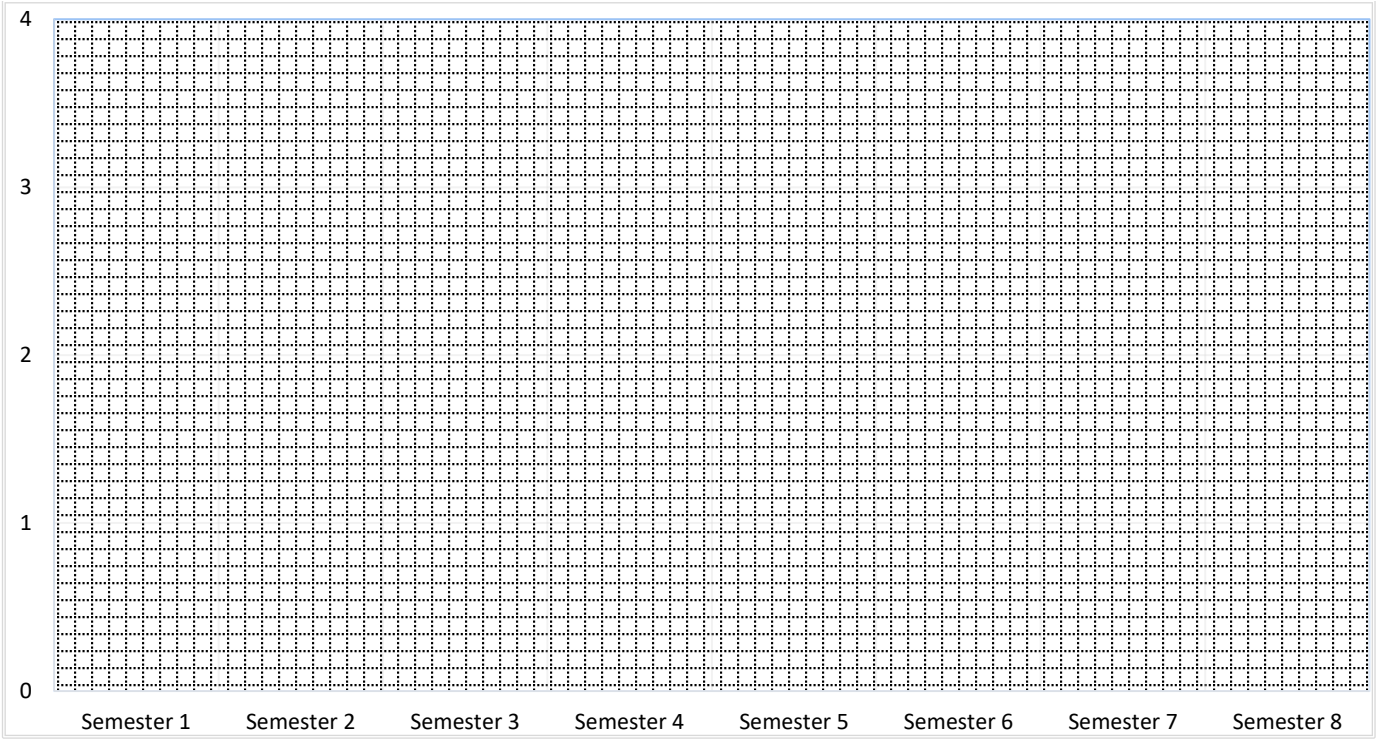

TABEL 2. PRESTASI MAHASISWA

NAMA EVENT LOMBA	KATEGORI (INDIVIDU/TIM)	TINGKAT	PELAKSANAAN LOMBA	HASIL (PERINGKAT KE-)	TTD DPA

TINGKAT: (INTERNASIONAL/NASIONAL/PROVINSI/LOKAL)

TABEL 3. KEGIATAN NON AKADEMIK MAHASISWA

KEGIATAN	PERAN	PENYELENGGARA	WAKTU & DURASI	KETERAMPILAN YANG DIPEROLEH	TTD DPA

Keterangan:

Kegiatan : Dapat berupa keikutsertaan dalam organisasi, Baitul Arqam, softskill, kepanitiaan, seminar, training, pengabdian masyarakat, praktikum, dst.

Peran : Peran dalam kegiatan tersebut, misalnya sebagai ketua, anggota, peserta, asisten, dst.

Penyelenggara : Siapa penyelenggara kegiatannya .

Masa Pelaksanaan Tugas : Berapa lama mengikuti kegiatan tersebut dan mengambil peran tersebut.

Keterampilan yang diperoleh : Dalam proses atau setelah mengikuti kegiatan itu, keterampilan apa yang dirasa diperoleh oleh mahasiswa.

TABEL 4. TABEL BIMBINGAN SKRIPSI

FM-UAD-PBM-05-02/R1

KARTU BIMBINGAN SKRIPSI

Nama Mahasiswa :
NIM :
Pembimbing :
Judul :

Fakultas : Psikologi
Program Studi : S1-Psikologi

Konsultasi Ke-	Tanggal	Materi Bimbingan dan Arahan	Tanda tangan Pembimbing

Yogyakarta, _____

Pembimbing

_____

Catatan Mahasiswa :

Catatan Mahasiswa :